VORES LokalAvis

Uge 50 – 2024

Isskulpturfestival 2024: Her kan du læse om de 9 kunstnere.

Side 6

Prominent badmintontræner gæstede GLIF Badminton.

Side 16

Julebrandmanden tændte juletræet på Torvet med fuld udrykning.

Side 19

Kommunens største infotavle

Genial ung Givemand kaster lys over Give

Læs mere side 2.

- Skrotbiler modtages
- Jern- og metalaffald købes
- Gratis containerservice til jern- og metalaffald
- Nedskæring af stald-inventar, kedler og fabriks-anlæg m.m.
- Vognmandstilladelse
- Indsamlerbevis og ISO 140001:2015

Stakroge
Jern- & Metalopkøb
Mobil 26 35 72 88
www.stakrogejern.dk

MIN GARNBUTIK GIVSKUD
Altid super gode tilbud - kig ind!

VI HAR BL.A FØLGENDE MÆRKER
– STORT UDVALG
Viking
Lang Yarns
Hjertegarn
Permin
Lana Grossa
ALTID 50% PÅ UDGÅENDE VARER
Se vores tilbud på på Facebook

MIN GARNBUTIK GIVSKUD
Vejlevej 65, Givskud
(ved Go'on tanken)
Tlf. 20 81 97 20
ÅBNINGSTIDER:
Mandag–fredag kl. 12–17
Lørdag kl. 10–13
Tirsdag lukket
Følg os på

LÆKRE ULDPLAIDER

100% ren ny uld.
Str. 130 x 200 cm.
Vælg mellem mange farver.
Normalpris 550,-
SPAR 200,-

NU KUN 350,-

Det gamle Apotek
GARDINER - SENGEUDSTYR
Peter Lundsgård - Vestergade 18 - Give - Telefon 75 73 51 83
Åbent: torsdag, fredag kl. 10.00–17.30 · Lørdag 10.00–13.00

Kommunens største infotavle:

Genial ung Givemand kaster lys over Give

Når du kører ind i på torvegade i Give via Tykhøjetvej efter 16.30 vil du blive mødt af et ganske imponerende syn. Den 40 meter høje varmeakkumuleringstank ved Give Fjernvarme på Østerhovedvej oplyser nemlig nattehimlen i røde og blå nuancer med ønsket om en glædelig jul. Den unge mand bag dette lysende mesterværk værk er 18-årige Kristoffer Wojcik fra Give.

Af Jim Hoff
– jimhoff@voreslokalavis.dk

JUL I GIVE: Han har altid haft et på alle måder lysende talent for teknik og lyssætning. Allerede som lille knægt pyntede han familiens hus på Frederiksberggade med julelys, så folk fra hele byen valfartede dertil for at beundre den unge mands stemningsfulde lysopsætninger.

Disse evner og Kristoffers store vilje og lyst til at arbejde med lys fik ham tilknyttet til Give Open Air, Give Festival og Give Handel og Erhverv, for hvem han har lavet fine lysopsætninger de seneste år.

Og nu kommer Kristoffer Wojciks kreative evner for alvor op på det store landkort. Og får en eminent synlighed. For ude på Østerhovedvej har Give Fjernvarme for et års tid siden kunnet indvi den 40 meter høje varmeakkumuleringstank, her i den lokale verdenspresse døbt The Tower of Give, og nu har tårnet i den grad fået sit helt eget shine og står som et lysende eksempel hvad talent, ihærdighed og teknisk snilde kan munde ud i.

Har altid været vild med lys

Når klokken løber op på 16.30, og skumringen sænker sig over byen, så sker der nemlig ting og sager. Pludselig er den ene side af tanken totalt oplyst af flotte røde og blå spots og lamper, der spreder budskabet om en glædelig jul, og at der den 14. december afholdes Isskulpturfestival i Give.

Det er naturligvis 18-årige Kristoffer Wojcik fra Give, der er manden bag dette smukke skue. Den unge mand kan bare noget med lys, og at han i dag læser til lystekniker i Frederikshavn er næppe den store overraskelse for folk, der kender den unge mands kreative evner.

-Jeg har altid været vild med at sætte lys op, alt det tekniske og at lave det flot og kreativt. Det har været min helt store hobby og lidenskab, og nu kan jeg så gøre min hobby til mit arbejde, hvilket bare er fedt, fortæller Kristoffer, der også kan oplyse, at han faktisk kan fjernstyre hele lys-setuppet fra sin pc i Frederikshavn.

Det er et ganske imponerende syn, der møder de forbipasserende ved fjernvarmen i Give i disse dage, når mørket har sænket sig. Foto: Jim Hoff

Fik idéen allerede i 2023

Allerede i 2023 kontaktede Kristoffer fjernvarmens direktør og driftsleder, Peter Mikael Kjer, med henblik på at lave julebelysning på The Tower of Give, men det krævede noget tid og planlægning for at få det op at køre.

-Her i 2024 var jeg på forkant med tingene og har fået sat et godt samarbejde med Give El, som har lavet den el-tavle, der styrer lamperne og spotsene. Der er to store professionelle lamper, der kører i et flow, og en fast spot med fjernvarmens logo samt en reklame for Isskulpturfestivalen i Give. Der styres far en stationær pc på fjernvarmen. Jeg fik et fast budget af Peter Mikael, og så gik jeg i gang med at skaffe lamper, spots, kabler osv.

Ser en lys fremtid

-Det har været vildt fedt at arbejde med, og det er jo den slags, jeg gerne vil arbejde med i fremtiden. Jeg vil gerne lave lys til store festivaler, shows og andre events, hvor man kan lave nogle vildt fede og spændende ting med lys, lyder det med begejstring i stemmen fra den unge mand, der skal tilskrives stor respekt og ære for at have lavet så flot og stemningsfuldt et "indgangsparti" til Give her i december måned.

Lysshowet kører frem til den 17. december, og det starter hver dag klokken 16.30 og kører frem til klokken 24.00.

Min elskede mand
vores kære far, svigerfar og farfar

Jørn Voller

* 19. april 1953 † 23. november 2024

er stille sovet ind

Jonna
børn, svigerbørn og børnebørn

Bisættelsen har fundet sted

En stor tak til Hjemmeplejen for kærlig pleje og omsorg

VORES LokalAvis Torvegade 5–7, 7323 Give

Jim Hoff
Journalist
4161 2297
jimhoff@voreslokalavis.dk

Søren Grunnet
Salgskonsulent
2346 6821
sg@voreslokalavis.dk

Vores Lokalavis er online med nyheder på www.voreslokalavis.dk
Der udgives hver mandag en e-avis som kan læses på www.voreslokalavis.dk.
48 gange årligt udkommer den som fysisk avis.
Tryk: OTM Ikast

Deadline annoncer:
Annoncer til korrektur: Onsdag kl.15.00.
Rubrikannoncer: Torsdag kl. 08.00.

Ansvarshavende redaktør: Jim Hoff · Adm. direktør: Søren Grunnet
Vores LokalAvis påtager sig ikke erstatningsansvar som følger af evt. trykfejl i annoncer og tekst, og dækker ikke udgifter der er en følge af forsinkelse og bladleverancen. Erhvervsmæssigt gengivelse af tekst, billeder og annoncer er ikke tilladt.

Find os på Facebook og Instagram

Vi tager ansvar for indholdet og er tilmeldt PRESSENÆVNET

FORBRUGER RÅDET tænk
Anbefaler
JUN. 2024

Et bedre boliglån?

Du er boligejer. Du har boliglån. Hvornår har du sidst tjekket, om der er et bedre lån for dig? Fx Jyske Prioritet+

Et boliglån med en af markedets p.t. laveste, variable renter
Mulighed for at spare op til en af markedets p.t. højeste, variable renter
En attraktiv samlet løsning, der giver fleksibilitet i din økonomi

Kontakt os og hør, hvad Jyske Prioritet+ kan, som dit nuværende lån ikke kan.
Eller læs mere på **jyskebank.dk/prioritet-plus →**

Frederik Terp
Give
Bankrådgiver
frederik.terp@jyskebank.dk
Tlf. 89 89 32 41

Malene Trolle Aagaard
Give
Bankrådgiver
Malene.trolle@jyskebank.dk
Tlf. 89 89 32 39

JYSKE BANK

Gaveregn i Give

UDFYLD EN KUPON I DIN BUTIK

VIND GAVEKORT FOR MERE END **50.000** KRONER

1. PRÆMIE:

2 TIMERS POWER-SHOPPING* FOR **5.000** KRONER

DELTAG I KONKURRENCEN I UGE 49-50-51

Gælder t.o.m. onsdag den 18. december i butikker, som er medlem af Give Handel & Erhverv – og kun ved handel i de fysiske butikker. Gavekortet skal indløses senest den 31. december 2024.

*Vinderen af hovedpræmien trækkes den 19. december og præmien skal indløses senest den 31. december 2024. Vinderen får direkte besked, og der aftales med Give Handel & Erhverv, hvornår de 2 timers powershopping skal gennemføres. Vinderen får selskab af en fotograf, journalist samt formanden for Give Handel & Erhverv.

Danmarks største galleri -i det fri!

GIVE HANDEL & ERHVERV

Butikkerne har åbent alle dage indtil jul

Gaveregn

1. PRÆMIE: 2 TIMERS POWER-SHOPPING* FOR 5.000 KRONER

ISSKULPTURFESTIVAL D. 14/12

DR's julekalender er rejst tilbage til os

I december for ti år siden fulgte børn og barnlige sjæle hver dag med i Tidsrejsen. Nu kommer fortsættelsen.

DR viser Tidsrejsen 2 som årets TV-julekalender, hvor Tidsrejsen 1 er fra 2014. Foto: DR - Thomas Gerhardt / Marie Øst Vejbæk

Ingen jul uden julekalender i fjernsynet.
For sådan går december lidt hurtigere, når man næsten ikke kan vente til juleaften. Og i år vises en helt ny julekalender på DR. En fortsættelse.

Den første Tidsrejsen blev vist i december 2014. Den handlede om videnskabspigen Sofie, som med sin farfars gyro kunne rejse tilbage i tiden og forhindre, at hendes mor og far senere blev skilt. Det var Sofie og vennen Dixie, vi fulgte hver dag i december måned det år. Men nu viser DR en ny julekalender, der følger op på den gamle. Tidsrejsen 2 hedder årets tv-julekalender, og denne gang følger vi det umage par Romeo og Holly, der lærer hinanden at kende, da Holly begynder i Romeos klasse.

Ifølge DR mener Romeo at have beviser for, at der tidligere i Dragør har foregået tidsrejser, og at det måske kan bringe ham tættere på at finde ud af, hvad der er sket med hans far, som han aldrig har mødt.
Holly tilbyder Romeo sin hjælp, hvilket er starten på et hæsblæsende science-fiction juleeventyr.

"Tidsrejsen 2 " er skrevet af Mikkel Bak Sørensen og Poul Berg, der også har instrueret samtlige 24 afsnit. Poul Berg kender universet godt, da han også i sin tid skrev "Tidsrejsen". Han stod også bag "Julehjertets hemmelighed" både som instruktør og manuskriptforfatter.
Det er igen Dragør by, der danner rammen for serien.
Der er en del nye ansigter i serien, men der er også enkelte kendte ansigter fra den oprindelige julekalender.

HER & NU PRINT – MENS DU VENTER

PHOTO PRINT me!

HER KAN DU FÅ PRINTET DINE BILLEDER
10x15 cm
13x18 cm
15x20 cm

VELKOMMEN IND!

punkt 1 expert
Torvet 3 | 7323 Give | 75 73 11 44

19/12 GIVE by Night TIL KL. 20

Butikkerne i Give har ÅBENT ALLE DAGE indtil jul

Give Handel & Erhverv ønsker alle en Glædelig Jul

Danmarks største galleri -i det fri!
GIVE HANDEL & ERHVERV

ÅBNINGSTIDER I DECEMBER OG UGE 1:

UGE 49
Mandag - fredag ..... 10.00 - 17.30
Lørdag ..... 10.00 - 15.00
Søndag ..... 10.00 - 15.00

UGE 50
Mandag - fredag ..... 10.00 - 17.30
Lørdag ..... 10.00 - 15.00
Søndag ..... 10.00 - 15.00

UGE 51
Mandag, tirsdag, onsdag og fredag 10.00-17.30
Torsdag BY NIGHT 10.00-20.00
Lørdag & Søndag 10.00-15.00

UGE 52
Mandag 23/12 ..... 10.00-16.00
Fredag 27/12 ..... 10.00-17.30
Lørdag 28/12 ..... 10.00-13.00
Søndag 29/12 ..... LUKKET

UGE 1
Mandag 30/12 ..... 10.00-17.30
Tirsdag 31/12 ..... 10.00-13.00
Onsdag 1/1 ..... LUKKET
Torsdag 2/1 ..... 10.00-17.30
Fredag 3/1 ..... 10.00-17.30
Lørdag 4/1 ..... 10.00-13.00

Julehygge
December måned byder på masser af hygge og julestemning i Give.
GAVEREGN i uge 49, 50 og 51.
GRATIS show med Gurli Gris på Torvet, lørdag den 7/12.
TORSDAG 19/12
Open by Night til kl. 20
Vi ses!

Gaveregn i Give
Deltag i KONKURRENCEN i uge 49, 50 og 51
VIND GAVEKORT FOR MERE END 50.000 KRONER
ISSKULPTURFESTIVAL lørdag d. 14. december – åbent til kl. 15.00

Isskulpturfestival 2024:

Her kan du læse om de 9 kunstnere

Lørdag den 14. december går det igen løs, hvor en masse bundfrosne isblokke af kreative kunstnere bevæbnet med el-save og ishakkere forvandles til små iskolde kunstmirakler med begrænset levetid. I år er der 9 iskunstnere fra ud- og indland på banen i Give midtby, og dem kan du læse lidt om her.

Af Jim Hoff
– jimhoff@voreslokalavis.dk

IS I GIVE: I 2016 oplevede vi for første gang den kreative og kunstneriske istid i Give, da Isskulpturfestivalen havde premiere. Der er smeltet meget is i åen siden da, men denne herlige iskolde event har overlevet både små og store samfundskriser – og at indlandsisen ved polerne er ved at blive smelte.

Isskulpturfestivalen er blevet et stærkt folkeligt samlingspunkt midt i december, for her er der masser at se på og tage sig til for hele familien – også børnene. Tænk blot på hvor mange små flittige hænder, der har brilleret ved Ice For Kids gennem de nu 8-9 år istiden har været på besøg i Give.

2 udenlandske og 7 danske kunstnere

I år stiller 9 kunstnere op for klokken 10.00 at gå i gang med at omforme en stor gang bundfrossen vand til kunst. Det er 7 danske, heriblandt en lokal "isbjørn", og 2 internationale kunstnere, der kommer fra Østrig og Bulgarien.

Herman Gschaider er fra Østrig, men bor og arbejder i Bulgarien, hvor han bor sammen med en af årets andre kunsterne, Kristina Yosifova. Herman er en skulptør med mange internationale udstillinger kloden rundt på cv'et. Han arbejder i sten og træ
-Jeg ånder for at leve som kunstner, det at formgive og give struktur til et materiale, det at omsætte mine fantasier til kunst, det er det jeg brænder for. 40 år med egne skulpturer og værker, og ikke kopier af hvad man kan se på museer verden over, viser ret godt, at min livsfilosofi maner alle skeptikere til jorden, når de spørger om, hvad jeg laver af – og hvordan det er muligt, siger Hermann Gschaider.

Kristina Yosifova er en professionel bulgarsk skulptør. I 2002 havde hun taget både en bachelor og en kandidat fra det Nationale Kunstakademi i Sofia plus en master i skulpturer.

Kristina foretrækker at arbejde på området med abstrakte skulpturer, hvor hun elsker at eksperimentere med forskellige forker, strukturer og linjer. Hun er inspireret af naturen og den verden der omgiver hende.
Hun har deltaget i mange større udstillinger i Bulgarien og udlandet, over 30 internationaler symposier i Europa, Asien osv.

Susanne Ahrenkiel er en velkendt skikkelse til isskulpturfestivalen. Vi har ofte set, hvordan hun maler med en helt særlig teknik i isen. Hendes teknik er uovertruffen og umådelig smuk, hvor hun kombinerer is med ild og farver.
-Flammen og farverne er det magiske input, fortæller Susanne Ahrenkiel, der holder meget af når, det er super råt og meget fint i samme åndedrag.

Hun er uddannet maler og skulptør, ved Kunstakademiet i Geneve i 1991., og hun har gået på den Nordiske kunstskole i Karleby, Finland og skulptur kursus på Rhode Island School of Design (RISD) i Providence, USA.

Søren Lyngbye er også en velkendt figur til isskulpturfestivalen i Give, og han har

Den lokale kunstner Knud Buhl er med for første gang ved Isskulpturfestivalen i Give, hvor han skal bearbejde en stor isblok med en indfrosset træ. Foto: Jim Hoff

også været i Harbin, Kina i 1987 og 2010, hvor han deltog i verdens største og mest betydningsfulde isfestival.
Han har desuden lavet et stort antal kæmpeskulpturer. Han er uddannet som grafiker og billedhugger på Bellas Artes, San Miguel de Allende, Mexico. Han har gået på Det Jyske Kunstakademi, Århus, og på Akademia Sztuk Pieknych, Krakow, Polen. Siden dimittering fra Kunstakademiet har han lavet radio, foredrag, udsmykninger, scenografi, kunstneriske opgaver, design.

Helle Rask Crawford er uddannet cand.med. fra Københavns Universitet. Hun har som kunstner modtaget undervisning af Keld Moseholm, Ulrik Hoff, Tove Elmquist Nielsen, Troll Bille og Eskil Hauchrog. Hun har taget videreuddannelse i henholdsvis USA og Australien.

Helle Rask Crawford har siden 2009 deltaget i utallige udstillinger i ind- og udland og har inden for de seneste år modtaget en række priser/præmieringer. Hun er tillige formand for Dansk Billedhuggersamfund – 2021og bestyrelsesmedlem i Carl Nielsen og Anne Marie Carl-Nielsen Legatet.

Lea Esther arbejder som og er uddannet kunstkonservator, men skaber også selv kunst. Hun ser sig selv som både håndværker og kunstner. Lea Esther laver kunst, farvesætning og vægmalerier for private og erhverv. Hun er desuden uddannet i og arbejder med restaurering og konservering af kunst.

Freja Niemann Lundrup er uddannet fra Det Jyske Kunstakademi i 2018. Hendes skulpturelle praksis kredser om "materiens reaktioner". Med udgangspunkt i kroppen og fokus på påvirkning, tilpasning, forståelse og misforståelse, undersøges sammenhæng mellem ydre og indre forhold.
Skulpturernes former befinder sig et sted mellem det, der er genkendeligt som en krop eller kropsdel, og noget der er langt mindre fikseret og nærmest flydende.

Hun modtog Carl Nielsen og Anne Marie Carl-Nielsens Legats Talentpris i 2021 og Tychos Fonds Pris I 2022.
Hun har deltaget i gruppeudstillinger i ind- og udland bla. "S.E.S" Kunstcentret Silkeborg Bad (2021) "Trailerpark" Augustiana Kunstpark (2021).

Lisbeth Krag er uddannet ved Det Fynske Kunstakademi og har siden arbejdet i Italiensk marmor.
-Jeg henter inspiration i naturen og i særdeleshed ved havet og stranden.

Værkerne er skabt i en fascination af naturens former, mønstre og strukturere. Jeg ønsker i et enkelt sprog at forvandle det hårde materiale til bløde former. Former som vækker lysten til at røre og sanse. Værkerne egner sig til både private hjem, institutioner og virksomheder.

Knud Buhl er isskulpturens lokale indslag, og han er blandt andet kendt her i byen for skulpturen 'Arven', der hilser folk velkommen til Give ved indfaldsvejen ved Torvegade. Det er første gang, at Knud Buhl deltager ved isskulpturfestivalen – noget vi er mange der har ventet på med længsel – og han stiller op med et helt specielt værk Knud har været nede i fryse-huset ved Søren Cip, der er billedhugger og tovholder i Ice Team. Buhl har selv været med til at igangsætte tilblivelsen af sin egen isblok. I den er der nemlig nedfrosset et træ, hvor der er sat små røde frugter på.

Knud vil så den 14. december komme til at arbejde med denne isblok, så træet skæres fri i et eller andet omfang. Alene på det grundlag er der en rigtig god grund til at besøge isskulpturfestivalen – for mon ikke den gode Knud har en eller anden fortælling om sit is-kunstværk, som det er værd at høre?

Husk at isskulpturerne er et helt specielt syn at opleve ved aftentide, hvor de står i nattemørket med lys på og dermed skifter karakter og giver nye visuelle oplevelser. Bestemt en aftentur gennem midtbyen værd.

TAG FORSKUD PÅ JULEN TIL IS-SKULPTUR FESTIVAL I GIVE

14/12 2024

ICE FOR KIDS

GRATIS

IS-SKULPTUR FESTIVAL

ARBEJDENDE ISSKULPTØRER · ICE FOR KIDS
GADETEATER · JULEMUSIK I GADERNE
GØR EN GOD JULEHANDEL – BUTIKKERNE ER KLAR · GRATIS PARKERING
BØRNEAKTIVITETER · KONKURRENCER OG MASSER AF HYGGE

MED STØTTE FRA VEJLE KOMMUNE
ARRANGØR: GIVE UDVIKLINGSRÅD, SKULPTURBY GIVE OG GIVE HANDEL & ERHVERV

Danmarks største gitteri – i det frit
GIVE HANDEL & ERHVERV

Gaveregn i Give
Deltag i KONKURRENCEN i uge 49, 50 og 51
VIND GAVEKORT FOR MERE END 50.000 KRONER
ISSKULPTURFESTIVAL lørdag d. 14. december – åbent til kl. 15.00

Revy i Give – vender holdet stærkt tilbage i april 2025?

Mange borgere er interesserede i at vide, om Give Revyen er på plakaten i 2025. Og nu laver vi en rigtig dagblads-click-bait-cliffhanger. Læs her hvad vi ved om den sag! Det er dog gratis at læse artiklen!

Af Jim Hoff
–jimhoff@voreslokalavis.dk

GIVE: Gør de det? Eller gør det det ikke? Det helt store spørgsmål i både folke- og kulturkredse i disse dage handler om den store lokale revy i Give, der jo har været på plakaten de sidste to år - og det med succes.

Folk undrer sig, de håber, de spørger ind både hos Gud, hvermand og den lokale verdenspressen (hierarkiet i rækkefølgen kan godt betvivles): Bliver der en Give-Revy i 2025?

Spørgsmålet er særdeles relevant, for dels er revyholdet jo ikke ligefrem et juniorhold, dels opererer man i teaterbranchen med et begreb om, at man skal stoppe, mens man er på toppen - ok, det er så ikke lige alle kunstnere, der fik dette memo!

BREAKING, BREAKING, BREAKING

Men nu kan Vores LokalAvis, helt eksklusivt, afsløre, at Give Revyen igen vil få folk til at vibrere og inkontinensere af grin i 2025. Vi har modtaget dette glade budskab fra Finn Knutzen, den lokale revys svar på Per Pallesen.

-Folkene bag Give Revyen er trukket i arbejdstøjet igen. De første tekster er i hus og musikken øves grundigt. Så de gode givefolk der har spurgt til og evt. er interesserede i, om der kommer revy i Give i 2025, kan berolige og sige: Det gør der.

Det er den mere eller mindre nøgne sandhed, at Give Revyen også i 2025 kommer på den store underholdningsplakat i Give. Foto: Jim Hoff

Markant sceneskifte?

Og de store afsløringer stopper ikke her, for Finn kan også break her, igen helt eksklusivt i Vores LokalAvis, at dette års revy afvikles d. 4. og 5. april i HUSET. Dermed er skuepladsen flyttet fra Diagonalkroen – og hvad der gemmer sig af overvejelser og begrundelse for dette markante skifte, vil vores graverjournalist- naturligvis se på de næste 4-5 år - og komme med en garanteret eksplosiv afsløring.

Indtil da: lad os allesammen glæde os over, at Give Revyen er tilbage i 2025. Man sidder allerede og smågriner smålummert ved tanken!

Gaveregn
1. PRÆMIE: 2 TIMERS POWER-SHOPPING* FOR 5.000 KRONER
ISSKULPTURFESTIVAL D. 14/12

Kildernes Kor klar til at sprede musikalsk julestemning over land og by

Kildernes Kor er i disse dage ved at smøre stemmerne og stemme instrumenterne op til to julekoncerter i Thyregod Kirke den 10. og 11. december

Af Jim Hoff
– jimhoff@voreslokalavis.dk

JUL I THYREGOD: I aften onsdag den 4. december vil sognehuset i Vesterlund ikke bare summe af julestemning til de dejlige toner af gospel og de allerskønneste julesange, men der vil helt sikkert sitre en intens koncentration og positiv spænding imellem væggene, da det er i aften Kildernes Kor finpudser stemmerne og de sidste detaljer til næste uges julekoncerter i Thyregod Kirke.

Siden 2018 (på nær to dumme corona år) har det været tradition at Kildernes Kor fyrer op for lys og lyd og indtager hvert et hjørne af Kirken med energi og glæde.

Noget helt særligt at synge i en kirke

- Julekoncerterne betyder meget for korets cirka 30 medlemmer, det er en skøn kulmination på de mange hyggelige og gode øvegange. For det er helt særligt at synge for en fuld kirke, stemningen plejer at være fed og vi ofte får en følelse af at ting går op i en højere enhed, fortæller Anne Dorte Skovgaard fra Kildernes Kor.
- I år kan vi løfte sløret for, at vi har øvet flere af de allermest kendte danske julesange, og hvad vi ellers finder på af juleløjer, det må I komme i kirken og høre og se. Vi glæder os - for kor er noget vi giver til hinanden, tilføjer Anne Dorte.
Koncerterne foregår i Thyregod Kirke den 10. og 11. december klokken 19.30
Billetterne kan du finde på Kildernes-kor.dk, og der er inkluderet en forfriskning i pausen.

Kildernes Kor giver to julekoncerter i Thyregod Kirke henholdsvis den 10. og 11. december. Privatfoto

Black Friday 2024 – blev en stor dag og aften for det lokale butiksliv

Den store handelsaften Black Friday, der traditionelt sparker julehandlen i gang, var i år velsignet med det helt rigtige vejr. Vindstille og tørt, og dermed perfekte rammer til en rigtig fin og stemningsfuld aften, der havde trukket massevis af folk ud på gaderne og ind i butikkerne.

Af Jim Hoff
– jimhoff@voreslokalavis.dk

DET GODE BYLIV: Der var rigtig mange ting, der gik op i en højere enhed, da Give Handel & Erhverv fredag aften den 29. november inviterede til Black Friday. Vejret var eventyrligt godt for slut november, bymidten var pyntet smukt og festligt op helt i julens ånd, byens butikker var klar med massevis af gode tilbud og lækkerier til kunderne, der var live-musik ved kompetente Henrik Bolding, og en række foreninger stillede op på Torvet og i Østergade og Vestergade, så den helt rigtige byfest-stemning var på plads.

Læg dertil den altid populære gavekortskonkurrence, hvor Give Handel & Erhverv havde sat 20.000 kroner på højkant i form af en masse gavekort, som borgerne kunne vinde ved tre udtrækninger på Hjortsvangen, på Torvet og i Vestergade.

Rigtig fin dag for butikslivet

De tre lodtrækninger, der blev styret på kompetent vis af Maiken Nørtoft og Claus Villumsen, startede klokken 17.00 på Hjortsvangen, og allerede her var der optræk til en stor aften, idet der var rigtig mange mennesker på plads ved lodtrækningen.
-Vi har i løbet af aftenen været inde i samtlige butikker her i byen, og her hører vi far alle butiksejerne, at det har været en rigtig god dag. Allerede fra midt formiddag har der været rigtig mange folk i butikkerne for at handle. Der var lige en lille periode med ro på omkring spisetid, men så dukkede folk op igen i solidt antal, og hen over aftenen har der været god aktivitet i butikkerne med glade og positive kunder, fortæller Maiken og Claus, der også udgør GHE's Black Friday-udvalg.

Man skal nok også have med i ligningen, at tidspunktet fredag den 29. november er genialt timet, idet det jo denne dag var store lønningsdag, så motivationen og muligheden for at gøre en rigtig god julehandel var bestemt til stede.

Lille Arthur tog kegler

Med til fortællingen om denne fine aften hører også, at det lokale belysningsvæsen havde taget temaet 'Black Friday' ret seriøst,

Den lille herlige gut, Arthur, havde en fest, da Henrik Bolding spillede live på pladsen foran kroen, hvor Open Air solgte billetter. Foto: Jim Hoff

Gaveregn

1. PRÆMIE: 2 TIMERS POWER-SHOPPING* FOR 5.000 KRONER

ISSKULPTURFESTIVAL D. 14/12

Maiken Nørtoft og Claus Villumsen sidder både i GHE's Black Friday-udvalg og sørger også for de populære udtrækninger af gavekort til Black Friday. Foto: Jim Hoff

idet er på flere gader var slukket for gadelyset. Det var blandt andet Præstevænger og Bøgetorvet, der lå hen i dunkelt november-mørke – helt i aftenens ånd og tematik.

Allerede klokken 18.30 var der optræk til kødannelse foran Diagonalkroen, hvor Give Open Air, der i 2025 kan fejre 20-års jubilæum, solgte 250 billetter til den ´vildt lave pris på 399 kroner. Det tog nøjagtigt 21 minutter, så var de brandvarme 250 billetter revet væk. Og sådan er det bare, når Birthe Kjær kommer til byen.

Samtidig med rekordsalget hos Give Open Air, spillede Henrik Bolding, som vi kender rigtig godt fra Open Air, en masse god musik, hvor både unge og ældre kunne nynne med. Rigtig hyggeligt indslag af den knalddygtige musiker – der denne aften fik endnu en stor fan i lille Arthur, der viste vejen med et flot danske/hoppeindslag til stor begejstring for det køventende publikum.

Butiksåbning til Black Friday – genial timing

Oppe i Østergade oplevede vi også en regulære butiksåbning, hvor Pernille og Kasper Bjerreskov debuterede med deres to butikker PLB Foto og et AA Innovation showroom med salg af støvsugere, støvsugerrobotter og gulvvaskere. Fin timing at åbne til Black Friday.

På turen ned gennem bymidten kunne man møde socialdemokratiet, Lions Club, Rotary, Give Golfklub, Karlskov Friskole, der lavede bål ved Væksttræet, Tandlægerne fra Tandlægehuset, Natteravnene, og den altid festlige Ballonklovn, der sørgede for at børnene fik sig en ekstra oplevelse denne aften – og et ballondyr med hjem.

Mobildiskoteket Flip-Out ved DJ Noise sørgede for den musikalske stemning i bymidten – ja selv Elvis var på programmet, naturligvis på opfordring fra avisens udsendte, smiley.

En aften til UG

Det blev ud fra ovenstående derfor en på alle måder rigtig fin aften for både handelslivet og borgerne, der denne aften bakkede flot op om eventen. Et lille ekstra plus i karakterbogen til seniorspillerne fra Give HKS divisionstrup, der denne aften viste flaget ved at bakke op om flere butikker med deres tilstedeværelse som klejnesælgere, pølsesælgere, rom-sælgere og benzinkort-sælgere.

En fin måde at give noget tilbage til den by og det butiks- og erhvervsliv, der er fundamentet for deres eksistens.

Også dejligt at se den fine opbakning til kirkens event med korsang af Give Egnens Kor og tid til fordybelse. En rigtig fin modvægt til de brandvarme dankort med denne stemningsfulde og inderlige event på den ellers klassiske handelsaften.

På denne måde blev det aften, hvor både det materielle, det åndelige og sammenholdet mellem by, borgere og foreningsliv stod sin prøve – og bestod til UG ..... ualmindelig godt!

GAVEHITS

– fra din LOKALE sportsbutik…

ÅBENT ALLE DAGE indtil JUL! BYT når du har LYST!

liiteGuard
INNOVATIVE SPORTSWEAR

Træningstøj · løbetøj · fritidstøj
Findes i dame- og herremodeller

FUSION
MADE IN EUROPE SINCE 1999

liiteGuard
INNOVATIVE SPORTSWEAR

ALSIDIGT TRÆNINGSTØJ produceret i svedtransporterende materialer som holder kropstemperaturen perfekt.

Langærmet bluse
m. uld
PRIS
650,-

Shorts
Fåes i flere farver.
PRIS
350,-

T-shirt
Fåes i flere farver.
PRIS
350,-

FUSION
MADE IN EUROPE SINCE 1999

C3 long tights
blå eller sort
PRIS
700,-

T-shirt
fåes i flere farver.
PRIS
350,-

Lange tights
PRIS
700,-

Løbe jakke
fåes i flere farver
PRIS
850,-

adidas
Lækkert sæt til de mindste…
Flere farver og modeller.
SÆTPRIS FRA
300,-

adidas
Handball Spezial
Vælg sort eller blå.
FRIT VALG
800,-

FZ FORZA
INNOVATED IN DENMARK

Ketcherbag
Flere muligheder
PRIS FRA
400,-

Ketchere:

POWER 100
Vejl. pris 600,-
SPAR 300,- NU **300,-**

PRECISION
Vejl. pris 600,-
SPAR 200,- NU **400,-**

AERO POWER 372
Vejl. pris 800,-
SPAR 300,- NU **500,-**

Badminton sko
PRIS **500,-**

ÅBENT
lør. d. 14 dec.
kl. 10.00–15.00
& søn.
d. 15. dec.
kl. 10.00–15.00

Sportigan
vi er lokalsport

Vestergade 1 · 7323 Give · 7573 9966

GO' STIL med kvalitetsgaver

BYT ...når du har lyst!
Julehilsner fra Andreas, Casper & John

TOMMY HILFIGER
STORT UDVALG!
Skjorter fra **700.-**
Strik fra **800.-**
Jeans fra **900.-**
T–shirt fra **300.-**
Ta' 2 stk.
500.-

!SOLID
Sweatshirts, Hoodie–zip el. O–hals KUN **400.-**
Skjorter fra **400.-**
Jeans fra **500.-**
T–shirt **200.-**
Ta' 2 stk.
350.-

Matinique & BWA
Strik **800.-**
Ta' 2 stk. **1400.-**
Skjorter fra **500.-**
Bukser fra **800.-**
T–shirt **200.-**
Ta' 2 stk.
350.-

THOMAS REGENCY
Skjorter & Strik
1 stk. 300.–
2 stk.
500.-

LES DEUX copenhague
Sweatshirts **700.-**
Skjorter **800.-**
Buks **800.-**
T–shirt fra **300.-**
Ta' 2 stk.
500.-

Hyggegaven!
jbs
TOMMY HILFIGER
BJÖRN BORG
JBS badekåber **600.-**
Py–buks fra **350.-**
JBS pyjamas fra **400.-**

jbs
Bamboo Tights
3 pack
400.-

TOMMY HILFIGER
Tights
micro/kvalitet
3 pack
400.-

BJÖRN BORG
Tights
3 pack **350.-**
5 pack **500.-**
9 pack **800.-**

TOMMY HILFIGER
Strømper
2 par 120.-

DIN TØJMAND

MÆRKER MED **GO' STIL**

TOMMY HILFIGER
Matinique
LES DEUX copenhague
BJÖRN BORG
!SOLID
GABBA
SIGNAL
SUNWILL Established 1963
ETERNA
MEYER TROUSERS FOR A PERFECT FIT
ALBERTO Pants We Love
GARANT
jbs
LLOYD GERMANY

Din Tøjmand service:

Landsdækkende BYTTESERVICE
Landsdækkende GAVEKORT
Flot INDPAKNING er en selvfølge!
BYT – når du har lyst!
Rigtig GLÆDELIG JUL!

DIN TØJMAND

Vestergade 1
7323 Give
Tlf. 7573 5454

Åbningstider:
Man.–fredag...kl. 10.00–17.30
Lør. & søndag .kl. 10.00–15.00

Køb kortet her:

Billeskovs PC
Expert
SuperBrugsen Give

Kortet kan bruges i alle butikker nederst i annoncen

BYENS BEDSTE GAVEIDÉ

GAVEN DER IKKE SKAL BYTTES

DET ELEKTRONISKE GAVEKORT

Med et gavekort til 30 butikker i Give by, har du en nem gave, som aldrig slår fejl. Gavekortet er et elektronisk kort, der fungerer på helt samme måde som et Dankort. Kortet købes med et valgfrit beløb, dog min. kr. 100,- + oprettelsesgebyr på kr. 10,- og kan derefter bruges gang på gang indtil det er tømt.

Merci – Vestergade 21-7323 Give – Tlf. 75 73 24 76 – www.merci-give.dk
Salon Sofie
Fancy
Sportigan
Give EL dk – Kop & Kande – Vestergade 17 • 7323 Give • Tlf. 75 73 26 92 / 75 73 25 22
Lindberg Dining – Diagonalkroen
Kælder-vin – spiritus & lækkerier – vinrejser – smagninger – foredrag
TØTTRUP – GULD · SØLV · URE – Østergade 88 · 7323 Give · Tel. 7573 1032
DIN TØJMAND
Chicken & Burger
GIVE TØJCENTER
matas
Garniture Give
zjoos
Klinik La Vie – Vestergade 4 – 7323 Give • 29 85 75 73 – www.klinik-la-vie.dk
IMERCO
PROFILOPTIK – øje for den du er
expert punkt 1
GIVE BØG & LEG ...din livsstilsbutik
Super Brugsen Give
Nytorv's Bageri
BOUTIQUE MARY
Billeskovs Pc – DIN PC DOKTOR
HJEMME HOS GIVE MØBLER
SO CYKLER
Blomsterværkstedet Birkebæk – Vestergade 11 · Give · Tlf. 2985 3380
salon 1400 – Stedet for personlig hårpleje – VESTERGADE 13 . GIVE – TELEFON 75 73 14 00
STARK – Sammen bygger vi professionelt
KLUNZ BY ILSØE
Yang – Kinesisk Restaurant
Danmarks største galleri -i det fri! – GIVE HANDEL & ERHVERV

Gaveregn i Give
Deltag i KONKURRENCEN i uge 49, 50 og 51
VIND GAVEKORT FOR MERE END 50.000 KRONER
ISSKULPTURFESTIVAL lørdag d. 14. december – åbent til kl. 15.00

Over 1000 gæster hyggede julen ind i "Områdets Hyggeligste Julemarked"

Thyregod Fritidscenter og Thyregod Spejderne kan atter kigge tilbage på en veloverstået 2024-version af "områdets hyggeligste julemarked", som arrangørerne jo selv har døbt eventen. Som altid foregik festlighederne med live-musik, julerier, konkurrencer, og alt hvad der hører julen til.

Af Jim Hoff og
Kim Johannsen
– jimhoff@voreslokalavis.dk

JUL I THYREGOD: Lørdag den 30. november blev områdets hyggeligste julemarked besøgt af over 1000 besøgende, og det var atter en succes, hvis man spørger rundt i hallen. Der var lagt op til god gedigen julehygge for hele familien med god stemning og en duft af både brunt og brændt. Man blev let ramt af julestemningen, når man var forbi hallen i løbet af dagen.
Helt uden udfordringer var eventen dog ikke omend de blev håndteret lynhurtigt.

Arrangørerne havde nemlig fået afbud fra nogle udstillere i løbet af ugen op til begivenheden, men lige så hurtigt der blev meldt afbud, lige så hurtig var der nye klar til at træde til, hvilket betød, at der igen i år var udsolgt, og alle stande var bemandede. Over halvtreds udstillere stod juleklar til at tage imod hele familien i de hyggelige omgivelser i Thyregod-hallen.

Stærkt lokalt sponsorhold

Børnene kunne slippes fri, og der blev langet en hel del æbleskiver og gløgg over disken, mens underholdningen dannede en stemningsfuld baggrund og var en rød tråd gennem dagen.
-I år består annoncesponsorerne af; Pagaard Elektro, Frisør, Mathilde Korsholm, murermester, Anders Iversen, JM Grave-Boreteknink, Dagli'Brugsen Thyregod og Thyregod-Vester Borgerforening. Mere lokalt kunne vi ikke ønske os, fortæller Kim Johannsen fra julemarkedsudvalget.

Thyregod-Spejderne, der er en del af arrangørteamet, har også en stor tak til alle lokalområdets sponsorer, både handelsdrivende og private: OK-Snacks; Dan-Cake; KMC, Brande; Welcon A/S; Vesterlund Efterskole; Aagaard Maskinudlejning; Give Møbler; Give Elementfabrik; frisør Mathilde Korsholm; Murermester Anders Iversen - AI Byg; Stark, Give; Blåhøj El; Din Tandlæge, Brande; Give Tøjcenter; SuperBrugsen Give; Tøttrup, Give; Give apotek; Merci; Fancy; Expert/Punkt 1, Give; Give Bog og Leg; Din Tøjmand, Give; Klunz By Ilsøe; Det Gamle Apotek, Give; Kop og Kande, Give; Billeskov PC; Carl-E. Henriksen tæpper og gulve; Give Dækcenter; Danbolig Give; Realmæglerne, Give; AT Biler; A. Boesenbæk; Klinik La Vie; Salon Sofie; Jysk, Brande; Tøjeksperten, Brande; Centrum Tapet og farver; Skoland, Brande; Vestjysk Bank, Give og Brande; Lokalbolig, Brande og Bækkelundgård Blomster.

Julemarkedet i Thyregod var igen i år rigtig velbesøgt med over 1000 gæster i hallen. Privatfoto

De uvurderlige frivillige

-Foruden sponsorerne vil vi også her gerne sende en tak til alle de frivillige hjælpere, både før, under og efter arrangementet. Uden jer, intet julemarked. I lægger stor energi og tid i det store set-up.
-Og måske allervigtigst, tak til alle de besøgende. Det er dejligt, at så mange vil være med til at gøre julemarkedet i Thyregod til et velbesøgt udflugtsmål, og for mange en start på årets julerier, konstaterer Kim Johannsen.
Han kan oplyse, at julemarkedsudvalget allerede nu går i gang med at evaluere og planlægge af næste års julemarked.
-Vi glæder os til at tage imod en masse glade besøgende i 2025 den sidste lørdag i november.

BOUTIQUE MARY | Vestergade 3 | 7323 Give | 5381 3232 | mary.dk
Bramming - Brædstrup - Give - Grinsted - Holbæk - Horsens - Odder - Vejle - Vemb - Aabenraa - Aars

Et strejf af VM- og OL-guld:

Prominent badmintontræner gæstede GLIF Badminton

Torsdag den 28. november havde GLIF Badminton rigtig fint besøg i skikkelse af badmintonkoryfæet, Henrik "PK" Rohde, der er træner for ingen ringere end Viktor Axelsen, der som bekendt tilhører toppen af verdenseliten i badminton.

Af Jim Hoff
– jimhoff@voreslokalavis.dk

Efter træningen var det tid til et holdfoto med Henrik 'PK' Rohde - mon ikke det foto bliver printet ud hos en del af de unge mennesker. Foto: Jim Hoff

GRØNBJERG: Det duftede i allerhøjeste grad af badminton på allerhøjeste niveau torsdag eftermiddag i Elkjærhallen i Grønbjerg, hvor den lokale badmintonklub havde prominent besøg.

Det var Henrik "PK" Rohde, der er træner for badmintonfænomenet Viktor Axelsen, og som også samtidig er Axelsens svigerfar. En dobbeltrolle "PK" har haft i nogle år, samtidig med at han også har haft ansvar i Skovshoved Badminton.

Hvordan havner sådan en feteret badmintonfigur så ude i en idrætshal i Grønbjerg en torsdag eftermiddag for at træne en række ungdoms- og seniorspillere, tænker du måske, kære læser.

Løb ind i 'PK' ved stort badmintonstævne

Her vender vi lige blikket tilbage til den dag, klubben fejrede formand og mangeårig træner og klubmand Ib Jessings 40-års jubilæum. Her fik han billetter til et stort elite-badmintonstævne i Odense, hvor han tog afsted sammen med klubbens inkarnerede træner, Flemming Alexandersen.

-Her løb vi så ind i Henrik "PK" Rohde, fik en god snak med ham – og så lykkedes det faktisk Flemming at lokke ham herud og træne vores spillere. Lidt af et kup, lyder det fra Ib med et stort smil, mens "PK" herser kærligt og kompetent med de 16 unge spillere, der har været så privilegerede at blive en del af dagens træning.

16 spillere fra fire klubber

De 16 spillere kommer fra GLIF Badminton, Gadbjerg Badmintonklub, Grindsted Badmintonklub og så er der også 2 unge spillere fra Børkop. Der er tale om 16 inviterede spillere, som alle har en del færdigheder, og som derfor kan profitere af den dygtige badmintontræners kompetencer.

På sidelinjen er der fin opbakning fra en del af spillernes forældre, bedsteforældre og søskende, der ser til, hvordan de unge håbefulde badmintontalenter bliver ført gennem en række nye, sjove, spændende og svære øvelser, der både kunne udfordre og dygtiggære de unge mennesker – og ikke mindst rolle ved deres opfattelse af, hvordan man skal gribe de forskellige slag og slagmønstre an.

Samme øvelser som Viktor Axelsen laver

Vildt interessant at være vidne til, og Henrik PK Rohde fortalte flere gange, at de øvelser han her serverede for de 16 unge fjerdaske, det var de samme øvelser 1: 1, som han laver med Viktor Axelsen. -De her øvelser laver jeg også med Viktor – og det handler om gentagelser, gentagelser og atter gentagelser lige til det sidder lige i skabet, lød budskabet fra "PK".

Der blev arbejdet med temposkift i kampene, om at møde bolden 1 sekund før, man plejer at gøre det, der blev kigget på netspil, baghåndsspillet, og så var der et indslag med tempoøvelser/intervaløvelser, hvor spillerne var på i 45 sekunders moduler, hvor der blev fyret godt og grundigt op under kedlerne.

Nu med taktiktavler

Under øvelserne havde Henrik nogle 'taktiktavler' som vi kender det fra håndbold og fodbold fremme – de såkaldte PK Boards, som han selv har udviklet og sælger. -Mange spillere har brug for at se, hvad det er man taler om, når vi snakker både teknik og strategi/gameplaner. Derfor har jeg udviklet de her mini-taktiktavler til badmintontrænere, så de kan visualisere for spillerne, hvad det er de (trænerne) taler om, forklarede "PK kort før han gik i hallen med spillerne.

Spiller 'dart' med verdensmesteren

Efter en 90 minutters rigtig fine aktiviteter med en flok lydhøre og topmotiverede unge mennesker lukkede "PK" af med at vise en øvelse, har laver med Viktor Axelsen 6 gange om ugen.

-Jeg har her 300 badmintonbolde, og dem bruger jeg til denne øvelse, en slags badmintondart. Lige badminton handler dart om præcision, så derfor kaster jeg boldene med hånden lige hen over netkanten, og så skal Viktor returnere dem. Her arbejder vi med at ramme boldene rigtigt, så modstanderen ikke bare lige kan flugte dem let tilbage. Det kræver teknisk præcision, og de 300 bolde får han serveret i 3 omgange, så vi når op på tæt ved 1000 bolde – til hver træning 6 gange om ugen, pointerede Henrik, hvorefter han viste øvelsen med 3 af de fremmødte spillere i Viktor Axelsens sted.

God lærdom for de unge

Ret tankevækkende at en af verdens bedste badmintonspillere på denne måde bliver kostet rundt af sin svigerfar efter "dart-tilkastede" badmintonbolde – og elsker det! For Viktor Axelsen er en træningsnarkoman, der arbejder grundigt og vedvarende selv med de allermindste nuancer og facetter – en detaljens mester, der gerne smider et hav af træningstimer efter at forbedre sine kompetencer. Og den lære kan de unge mennesker ved dagens fine seance bestemt også tage med sig hjem.

Personlige gaver fra Axelsen til Signe og Alfred

Så var der lige to af de unge, der fik lidt ekstra med hjem. Alfred Vagtø, der er kæmpefan af Viktor Axelsen, fik Axelsen bog 'Vindervilje' med en personlig hilsen fra Axelsen skrevet i bogen.

Signe Pahus Pedersen fik også en personlig gave fra Axelsen, idet han havde sendt en trøje med til Signe med påskriften "Til Signe – Stay Strong. Den unge dame fra Grønbjerg har nemlig haft træningstimer med Viktor Axelsen, så de kender hinanden godt.
En virkelig flot gestus af badmintonstjernen.

Fantastisk blik for de unge

Flemming Alexandersen, der jo havde skaffet "PK" til klubben, var også rigtig glad for dagens event.

-Det var en fantastisk dag med Henrik PK Rohde. Han havde et fantastisk blik for den enkelte spiller og en rigtig god føling med tingene. De unge spillere var meget begejstrede bagefter, og det samme gjaldt seniorspillerne, der var gennem det samme program.

- Ja, de var faktisk om muligt endnu mere begejstrede. Også fordi PK bagefter fortalte om sit liv som træner for Axelsen og hvordan Peter Gade nu skal til at være en del af trænerteamet omkring Axelsen.

Også et hjerte for bredden

- Det var spændende at høre om de her ting. Og så var det godt at se og høre, at PK også har et hjerte for breddeklubberne – for uden dem, så var der jo ingen Peter Gade, og Viktor Axelsen. Der var også folk fra andre klubber ude at kigge, og de var også interesserede i at få PK ud i deres klubber, netop fordi dagens event havde gjort et positivt indtryk på dem, fortæller Flemming.

Han er som sagt fast mand i trænerteamet i GLIF Badminton, men pr. 1. januar skal han ud at være fast gæstetræner i Børkop Badmintonklub – og netop Børkop Badmintonklub kunne godt være Henrik 'PK' Rohdes næste lokale destination.

Der var personlige gaver til Signe og Alfred fra selveste Viktor Axelsen - og de faldt da i den grad i god jord hos de to heldige badmintontalenter. Foto: Jim Hoff

Super Brugsen Give

GIVE SUPERBRUGS
– lidt udover det sædvanlige

Super Brugsen Give

SLAGTEREN TILBYDER
OVNKLAR FLÆSKESTEG

FRA VORES EGEN SLAGTER ★★★ EN BID BEDRE. HVER DAG

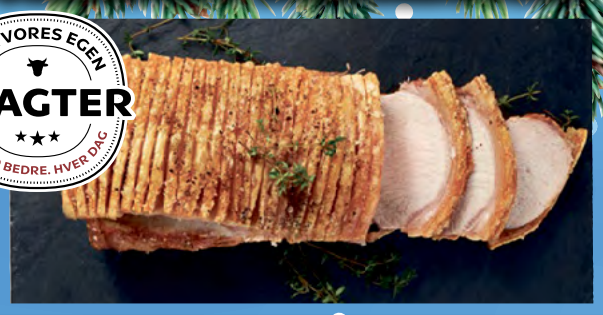

Pr. 1/2 kg.
9,95
GÆLDER FRA D. 13/12 TIL 19/12

TAFFEL CHIPS
FLERE VARIANTER. 175 G.

Pr. ps. kun
9,-
GÆLDER FRA D. 13/12 TIL 19/12

SLAGTEREN TILBYDER
2,5 KG FRISKHAKKET DANSK SVINEKØD
8-12 %

FRA VORES EGEN SLAGTER ★★★ EN BID BEDRE. HVER DAG

VILD FREDAGSPRIS

Pr. pk. kun
125,-
GÆLDER KUN FREDAG D. 13. DEC.

Helt uhørte gode priser fra Din Lokale SuperBrugs i Give

4 X 1,25 LITER COCA-COLA
4 X 1,25 LITER.+ PANT

FRIT VALG

Pr. pk. kun
39,-
GÆLDER FRA D. 13/12 TIL 19/12

HERREGÅRDS-RØDKÅL
535 G.

Pr. stk. kun
5,-
GÆLDER FRA D. 13/12 TIL 19/12

WHY NOT RØD VIN
75 CL.

Pr. fl.. kun
49,-
GÆLDER FRA D. 13/12 TIL 19/12

Nyd at have tid til dine gæster
Bestil din nytårsmenu hos slagteren

Pr. kuvert
329,-

Fås også som nytårets **grønnere menu**

Appetizer
Brioche roll med cremet linsesalat, rørt med vandkastanjer, knoldselleri og citrusfrugt. Toppet med tørrede løg og sennepskarse.

Forret
Koldrøget laks med yuzu, urtepannacotta, syltede græskar med sennepsfrø, rischips, bønnevinaigrette. Toppet med ærteskud og engsyre.

Hovedret
Oksemørbrad med letrøget grisebryst, ravioli med græskar, syltede bøgehatte, miso pebersauce, Pommes a la duchesse og asparges. Toppet med engsyre og sennepskarse.

Dessert
Ananas- og kokosfromage med citrongræs, mango-calamansipuré, kakaocrumble og ærteskud.

Udfyldes og afleveres i butikken: *Skal hentes D. 31. inden kl 13.00 ved Delikatessen*

Navn: _____

Adresse _____

Telefon: _____ *Antal kuverter* ☐

Åbningstider: Mandag - fredag 8.00-20.00 Lørdag og søndag 8.00-18.00

SuperBrugsen Give . Fredensgade 1 . 7323 Give . Tlf. 7573 1422. Der tages forbehold for udsolgte varer.

Ladestanderne hos Brugsen i Give er nogle af landets mest populære

Der kommer flere og flere elbiler på vejene, og det er også tydeligt i Give. Her viser en opgørelse fra OK, at er ladestanderne ved Brugsen blandt de mest benyttede OK-ladestandere i hele landet

Af Jim Hoff
– jimhoff@voreslokalavis.dk

ENERGI: Det er populært at kombinere indkøb med opladning ved Brugsen i Give. I 2024 har energiselskabet OK's lynladere på adressen markeret sig som nogle af de mest benyttede af de snart 500 ladestandere ved landets Coop-butikker.
- Da vi fik muligheden for at få sat ladestanderne op, var vi ikke i tvivl om, at vi skulle sige ja, og vi har mange kunder, der har tilkendegivet, at de er glade for, at de er der. Det er en god ekstra service til kunderne, og de er nemme at bruge, siger Claus Willumsen, der er uddeler i SuperBrugsen Give.

Det er ikke så sært, at der er godt gang i ladestanderne, for elbilerne fylder mere og mere på de danske veje. Seneste tal fra oktober viser, at salget af elbiler slog rekord – her udgjorde elbilerne hele 61 procent af nybilsalget. Tendensen har været den samme hele 2024, hvor danskerne i højere grad end nogensinde har kigget elbilens vej.

Del af en større aftale

De mange nye elbiler stiller krav til ladeinfrastrukturen, og for at styrke dén samarbejder OK og Coop om at opføre 500 ladestandere ved Coop's butikker over hele landet. Initiativet blev igangsat i 2021, og de sidste ladestandere er på plads i begyndelsen af 2025.

-Det er en ambitiøs investering, og vi er glade for, at vi snart er i mål. Det skal være nemt at være elbilist i Danmark, og de mange ladestandere ved Coop's butikker bidrager til, at der er lettilgængelige lademuligheder for elbilsejere over hele landet, siger Jesper Slot, der er salgschef i OK.

SuperBrugsen i Give har haft ladestandere siden marts 2023.

Julebrandmanden på plads:

Juletræet på Torvet i Give blev tændt for fuld udrykning

Dagen derpå efter Black Friday skete der godt nok igen ting og sager på Torvet i Give. Alt i mens flere hundrede mennesker stod forsamlede og hyggede sig med gløgg og æbleskiver til lækker julemusik fra Elsebeth Lindegaard, kom der pludselig en brandbil susende med fuld udrykning og blå blink ned mod menneskemængden. Hvad nu?

Af Jim Hoff
– jimhoff@voreslokalavis.dk

JUL I GIVE: Det var her du læste det først! Breaking news: Julemanden har fået arbejde som deltidsbrandmand på brandstationen i Give. Klart nok, for hvem kan leve af at jobbe en måned om året? Det må være forklaringen på det herlige scenarie, der udspillede sig på Torvet klokken 15.21 lørdag eftermiddag dagen efter den store handelsaften i Give.

En hel masse børn og voksne gik og hyggede sig med æbleskiver, saft og gløgg, sponsoreret af Give Handel & Erhverv, tilsat det der ekstra lækre krydderi i form af en masse rigtig fin live julemusik leveret af altid veloplagte og superdygtige Elsebeth Lindegaard.

Hvad pokker sker der lige?

Selv her i den friske novemberkulde duftede det helt vildt af jul og glade dage, mens man ventede på vores allesammens ven fra Nordpolen, Julemanden. Men pludselig blev julefreden kørt midt over – og ikke mindst mange af børnene spærrede øjnene op og pegede måbende mod bunden af Østergade.

Der var ikke julemandens kane og Rudolf med venner, der forstyrrede bybilledet her. Næh, det var en skrigende rød brandbil med blå blink og udrykningshornet i bund, der kom susende ned mod denne forventningsfulde juleflok af gode folk fra Give og omegn. What! Var der mon gået ild i juletræet eller var det fredag aftens mange brandtilbud, der lå og ulmede stadigvæk?

Er brandmanden blevet julemand – eller er det omvendt?

Pludselig skreg to årvågne unge knægte i "vi starter i skole til næste år-alderen" med opspilede øjne og velfungerende mundtøj: F... mand! Det jo julemanden, der kommer der i brandbilen. Fedt nok da! Og den var god nok - det var selveste julemanden, der havde plantet sit voluminøse røde jakkesæt og sig selv ved siden af den rutinerede brandmand, Preben Kjeldsen, der havde vundet i dette års julelotteri og havde vundet tjansen som julemandens helt private chauffør.

Er der gået ild i juletræet? Hvorfor kommer der en brandbil med fuld udrykning? Nåååh, det er bare julemanden der kommer. Foto: Jim Hoff

En ankomst som var selv en konge værdig!

Vel ankommet til brændpunktet forklarede den gode Santa Claus, at han var kommet for at "sætte ild til" det flotte juletræ, og at de mange børn gerne måtte hjælpe til med denne mirakuløse elektroniske gerning. Så blev der talt ned 3-2-1 og lad der blive lys – og det gjorde der, og så brød jublen løs i børneflokken, der efterfølgende fik en masse runder omkring træet med byens nyeste 'deltidsbrandmand', alt i mens Elsebeth serverede den ene fine juleklassiker efter den anden ved sit keyboard. Nu var julen kommer til Give – i den grad!

500 godteposer til børnene fik ben at gå på

Nu er julemanden jo ikke helt ny mere, og da han også har fået arbejde resten af året, så blev den joviale fuldskægsprydede herre ret hurtigt træt af al den marcheren rundt om juletræet, så han slap børnene løs til dagens næste store højdepunkt: Gratis slikposer.

Her var det to ag de lokale julemænd, John Juhl (genialt efternavn ved sådan en event) og Erling Lund, der gavmildt udleverede de 500 slikposer til byens børn, som skal have masser af ros for flot kø-etikette. Julebrandmanden havde sat sig i sin stil ved det flotte julevogns-setup på Torvet, og her kunne flere af børnene komme i audiens, få selfies og udlevere juleønsker ad libitum.

Det gav de voksne, et begreb der selvfølgelig skal tages med et gran salt, smiley, lejlighed til at få spist de sidste æbleskiver og drukket det sidste gløgg, der blev rundhåndet delt ud foran kroen med en række gavmilde julenisser fra byens butiks- og erhvervsliv bag skranken.

Flot opbakning til juletræstændingen i Give - og superfin stemning på Torvet. Foto: Jim Hoff

VORES LokalAvis

Kan afhentes hver mandag fra kl. 14.00

Hent avisen her!

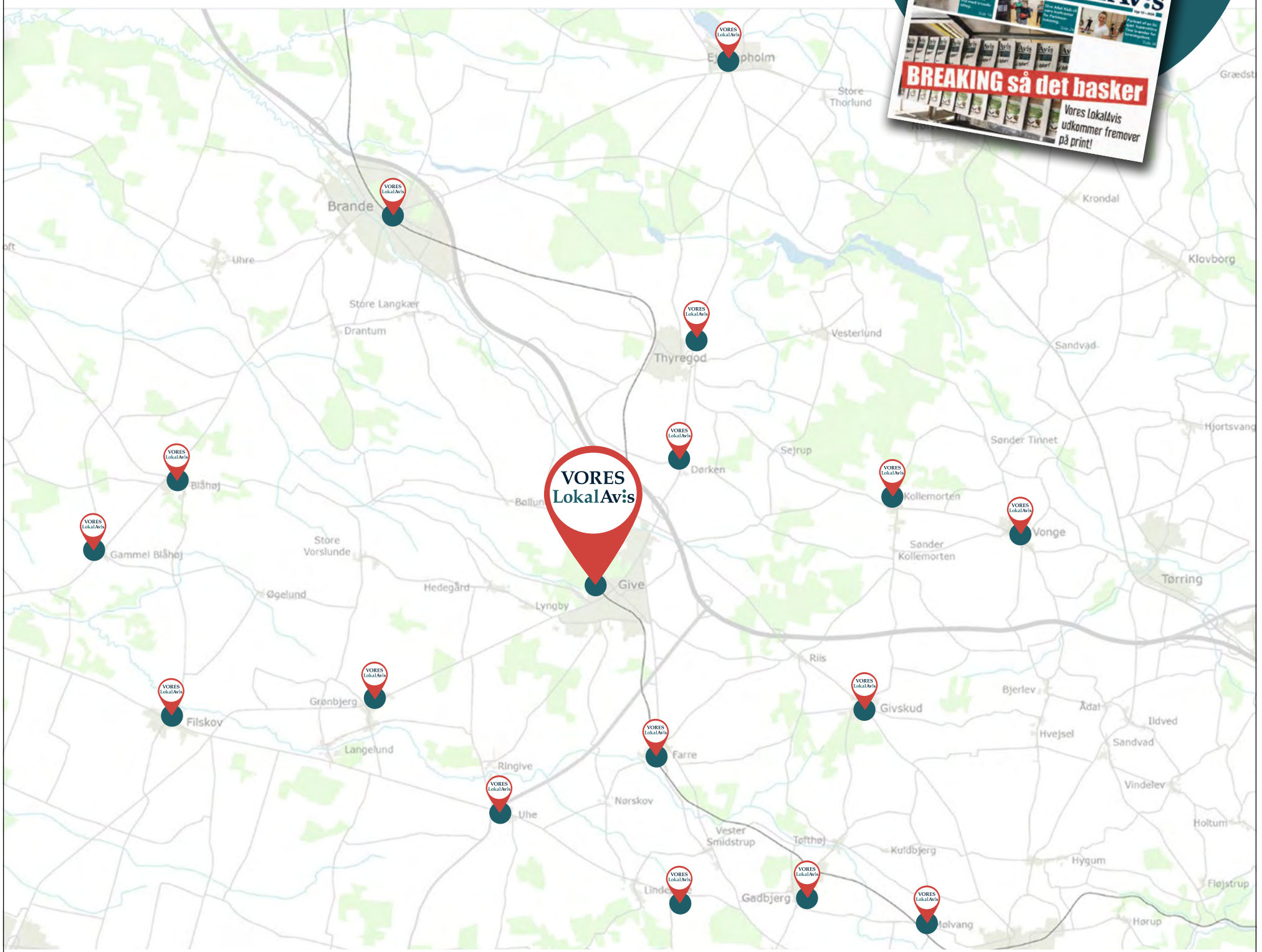

GIVE:
Super Brugsen Give
Give Idrætscenter
TØTTRUP GULD · SØLV · URE & apotek
– i mellemgangen
Nytorv's Bageri

FARRE:
FARY LOCHAN DANISH SINGLE MALT WHISKY

MØLVANG:
HORNSYLD KØBMANDSGAARD A/S

Dørken:
Dørken Kiosk

THYREGOD:
Center Thyregod
Dagli' Brugsen Thyregod

GIVSKUD:
Min KØBMAND – Mere lokalt bliver det ik'

KOLLEMORTEN:
LET·KØB

KARLSKOV:
KARLSKOV FRISKOLE

LINDEBALLE:
JM AUTOTEKNIK SPECIAL VÆRKSTED

EJSTRUPHOLM:
Ejstrupholm hallen

GRØNBJERG:
Elkjær Hal og Multihus

GADBJERG:
Min KØBMAND – Mere lokalt bliver det ik'

BRANDE:
Kvickly Brande

BLÅHØJ:
Sdr. Ommevej 123, Gl. Blåhøj
BLÅHØJ EL A/S

FILSKOV:
Min KØBMAND – Mere lokalt bliver det ik'

VONGE:
Min KØBMAND – Mere lokalt bliver det ik'

Husk! Du kan også læse e-avisen og holde dig opdateret på
www.voreslokalavis.dk

Klubmand og giftigt venstreben:
Mød årets stemmesluger og årets talent i Give Fremad

Traditionen tro er der blevet afholdt afslutningsfest i Give Fremad, hvor seniorspillerne i såvel dame- som herreafdelingen var samlet for at se tilbage på sæsonen og for at belønne de respektive spillere. I denne ombæring kigger vi på Årets Stemmesluger og Årets Talent

Af Jim Hoff
– jimhoff@voreslokalavis.dk

Kristoffer Larsen er årets stemmesluger på jyllandsserieholdet i Give Fremad. Foto: Jim Hoff

FODBOLD: Diagonalkroen dannede de hyggelige rammer omkring dette års afslutningsfest i fodboldafdelingen i Give Fremad, hvor dameherrespillerne var forsamlede i muntert lag – både med henblik på et hygge sig og for at runde sæsonen godt af.

Med til sådan en klassisk fodboldafslutning hører også uddeling at priser og titler, og denne gang handler det om Årets Stemmesluger og Årets Talent på jyllandsserieholdet. Senere kan du læse om hvem, der blev kåret til årets fighter, årets rebel, årets serie 4-spiller. Derudover bringer vi også senere en hyldest fra fodbolddrengene til de to arkitekter bag det legendariske Billethus på Waldstadion i Give.

Årets Stemmesluger – en ægte klubmand

Årets stemmesluger gives logisk nok til den spiller, der hen over året har fået flest stemmer efter kampene. At det så er den samme spiller, der også blev kåret til Årets Spiller er der vel en vis logik i - for årets stemmesluger er nemlig the one and only Kristoffer Larsen.

Her får du de pæne ord, som klubbens cheftræner, Kasper Bach-Jensen hæftede på Kristoffer Larsens og hans helt unikke sæson.

Klubmand og lederfigur

-I 2024 har du vist, hvad det vil sige at være en ægte klubmand, og i dag skal vi hylde dig for den utrolige indsats, du har lagt i sæsonen – både på og uden for banen. Du er den spiller, der har fået flest stemmer i vores kampe i år, og det er ikke tilfældigt. Du har spillet 30 kampe, hvoraf 29 af dem var fra start, og du tog dig også af en enkelt pokalkamp fra bænken – altid klar til at bidrage, når holdet har haft brug for dig, lød det indledningsvist fra Give-coachen.
- Det er din klubånd, dit engagement og din ledelsesrolle på holdet, der virkelig skinner igennem. Du er den, der altid giver alt – uanset om vi er foran, bagud eller står i en presset situation. Du er den, der hæver standarden, og du er den, som både medspillere og trænerteam ser op til, når der er behov for at tage ansvar.

Binder os sammen

Du har allerede fået mange roser i denne sæson – og lad mig sige det så klart: Jeg kan ikke give dig nok. Du er ikke kun en spiller, der leverer hver eneste gang – du er også et menneske, der altid står til rådighed for holdet, som en ægte klubmand.
-Din måde at være på, din måde at støtte dine medspillere og din urokkelige vilje til at kæmpe for klubben er noget, vi alle sætter stor pris på. Du er den, der binder os sammen, og vi er stolte af at have dig på holdet. Tillykke med titlen som Årets Stemmesluger – det er mere end velfortjent, og du har virkelig fortjent at stå i centrum i dag!

Årets talent med det lynende giftige venstreben

Herefter handlede det om kåringen af Årets Talent, og her faldt valget helt åbenlyst på klubbens nye unge spiller, der kom til klubben efter et 'gæsteophold' på danmarksserieholdet i Hedensted – og her taler vi naturligvis om angrebshvirvelvinden med den eminente sparketeknik og den store løbevillighed – også i forhold til højintense løb - nemlig Jonas Østergaard.
Igen læner vi os her op ad Kasper Bach-Jensens fine beskrivelser.

Ikke bare god – men virkelig god

- Årets Talent – Jonas Østergaard er en spiller, der allerede har sat sit aftryk på banen – selvom han stadig er ung nok til at blive smidt i seng klokken 21.00. Jonas Østergaard, du er årets talent! Og det er ikke bare fordi, du er god – det er fordi, du er virkelig god. Med dit fantastiske venstreben og en spilforståelse, der får selv rutinerede spillere til at klø sig i nakken, har du været en sand fornøjelse at følge denne sæson.
- Du har spillet 16 kampe i efteråret og i dén tid lavet noget, der minder om FIFA-statistikker: 11 mål og 7 assists. Og vi skal ikke glemme de 4 Man of the Match-titler – det svarer til, at næsten hver fjerde kamp slutter med, at du går hjem som holdets superstjerne.

Et træningsbæst

-Men Jonas, det er ikke kun på kampdagen, du gør en forskel. Du er også et sandt træningsbæst! Mens andre nogle gange sniger sig uden om øvelserne eller brokker sig over 15x15 løb, så er du altid klar til at give den gas. Faktisk så meget, at vi andre indimellem overvejer, om du sover med en fodbold under dynen.

- Om fremtiden: Du har hele pakken. Teknik, drive, vilje og en personlighed, der gør dig til en fornøjelse både på og uden for banen. Du er altid en kæmpe god fyr, og det betyder, at vi ikke bare ser dig som et talent, men som en vigtig del af fællesskabet. Vi glæder os til at se, hvor langt dit talent kan bære dig. Men én ting er sikker: Med dit venstreben, din målnæse og din arbejdsiver, så har du allerede taget de første store skridt på vejen. Tillykke med titlen som Årets Talent – den er mere end velfortjent.

Næste gang handler det om årets fighter, årets rebel og årets serie 4-spiller.

Jonas Østergaard er kåret som årets talent i Give Fremad. Foto: Jim Hoff

Advents- og julehygge i Give Sognehus

Det er nuværende præst, Mie Faarkrog, og forhenværende præst, Poul Viller, der står for underholdningen til advents- og julemødet. Foto: Jim Hoff

Menighedsrådet, Grundtvigsk Forum og Ældresagen i Give, indbyder igen i år til Advents- og julemøde, og det sker tirsdag, den 10. december kl. 14.00 i Sognehuset i Give

Af Jim Hoff
–jimhoff@voreslokalavis.dk

JUL I GIVE: Så er der igen lagt op til en rigtig hyggelig dag i sognehuset i Give, hvor det er menighedsrådet, Grundtvigsk Forum og Ældresagen i Give, der indbyder til Advents- og julemøde Programmet byder på masser af julehygge med musik, sang og fortælling ved fhv. sognepræst Poul Viller og sognepræst Mia Faarkrog.

Udover musik, sang og fortælling byder eftermiddagen på kaffebord, Luciaoptog og lodtrækning, så der lægges op til en rigtig hyggelig eftermiddag i advents- og juletidens tegn.

Kaffebord, underholdning og lodtrækning 75 kr. som betales på dagen.

Tilmelding er ikke nødvendig, og alle er velkomne.

Meta-Marie til mandags-hygge på Dragonen

Beboerne fra Meta Marie i Gadbjerg havde en hyggelig formiddag på Dragonen i Give. Privatfoto

Som et led i plejehjemmets ud-af-husets aktiviteter landede en lille gruppe beboere fra Meta Marie hjemmet i Gadbjerg mandag formiddag på værtshuset Dragonen i Give til en rigtig hyggestund

Af Jim Hoff
– jimhoff@voreslokalavis.dk

GIVE: Dragonen åbnede velvilligt dørene sidste mandag for en gruppe beboere fra Meta Marie hjemmet i Gadbjerg. Her modtog man en lille gruppe beboere far plejehjemmet, der var ude på en frisk tur down memory lane.

Plejehjemmet sørger for, at der udbydes en række ud-af-huset aktiviteter for beboerne, så der kan tankeslidt op på oplevelseskontoen. Og her er et lille hyggeligt besøg på Dragonen i Give også en mulighed.

-Der blev udvekslet minder fra gamle dage, alt imens dejlige velkendte toner fra dansktoppen kørte i baggrunden. En af gæsterne kunne fortælle mange historier om stedet, og der blev hilst på gamle bekendte. Dragonen bød på kaffe, te-boller og en lækker skærekage, og så blev der afslutningsvist skålet i øl og sodavand, fortæller Annette Gylling fra Dragonen.

Hun kan berette om en hyggelig formiddag – ikke kun for dagens gæster, men også for Dragonens personale.

VPS-Rengøring
Dit lokale rengøringsfirma i Jelling

Dansktalende personale

Vi er medlem af Dansk Erhverv og har tegnet overenskomst!

Vi tilbyder:
- Privat rengøring og vinduespolering
- Erhvervsrengøring og vinduespolering
- Solcellevask
- Algebehandling
- Flise-, facade- og tagrens

Vi klarer både store og små opgaver

Nordkrogen 3B · 7300 Jelling
Tlf. 2835 9519 · www.vps-rengoering.dk

Velkommen til Salon 1400

Janne · Cecilie · Louise · Annette · Julie · Heidi

salon 1400
Stedet for personlig hårpleje
VESTERGADE 13 . GIVE
TELEFON 75 73 14 00

LB TØMRER OG SNEDKER ApS

TØMRER og SNEDKER ApS

Kontakt din lokale tømrer i dag
Tlf. 30142838 - lasse@lbts.dk - 7323 Give

Jul i Pigernes Kvarter

Hjerternes Fest, sammenhold og samhørighed

Der var et fantastisk fremmøde, da Beboerforeningen Pigernes Kvarter og Nordhusene i søndags inviterede til julehygge med gløgg, æbleskiver og masser af klippe-klister i beboelsesområdet Pigernes Kvarter i Give.

JUL I GIVE: Julen er en tid, hvor vi samles i fællesskabets ånd og kommer hinanden nær. Det er en tid, hvor vi lægger stress og jag bag os og i stedet giver plads til nærvær, varme og samvær. De små øjeblikke tæller – når vi mødes, deler smil og skaber minder sammen.

Der var et fantastisk fremmøde, da Beboerforeningen Pigernes Kvarter og Nordhusene i søndags inviterede til julehygge med gløgg, æbleskiver og masser af klippe-klister i beboelsesområdet Pigernes Kvarter i Give. Over 80 lokale beboere havde tilmeldt sig arrangementet og mødte op til nogle gode timer i selskab med naboer og genboer i områdets fælleshus.

Vigtigt vi kommer hinanden ved

Dennis Frank, formand for beboerbestyrelsen i Pigernes Kvarter, var også begejstret for den store tilslutning.
- Det er jo virkelig dejligt, at så mange har lyst til at være en del af fællesskabet her i Pigernes Kvarter. Vi synes, det er vigtigt, at vi kommer hinanden ved – både unge, ældre og gamle – og det må vi sige, at vi har gjort i dag. Vi har jo det her fine fælleshus, som er oplagt til et arrangement som dette, og vi håber da også, at flere får lyst til at være aktive omkring forskellige aktiviteter og arrangementer i området.

Både unge og ældre deltog

Julen er hjerternes fest, der bringer os tættere sammen, hvor vi åbner vores hjem og hjerter for at dele glæden ved at være sammen. Uanset om det er med familie, venner eller naboer, er julen et samlingspunkt, hvor vi alle kan føle os som en del af noget større.

Både unge og ældre deltog i at pynte træet, og mange udtrykte deres glæde over arrangementet i fælleshuset, hvor de kunne mødes og tale med naboer og venner.
-Stemning og samhørighed er nøgleordene, når vi ser frem mod julen. Duften af gran og julebag, snakken, latteren og klirren med glas og kopper – alle disse små detaljer skaber en atmosfære, hvor vi kan mærke, at vi hører til i et fællesskab. Det er gennem de glade sammenkomster, at trivsel og livskvalitet vokser. Derfor er det vigtigt for os at skabe rammerne for denne slags arrangementer, siger Jane Sunesen, der er chef for partnerskaber og fællesskaber.

Der var et fantastisk fremmøde, da Beboerforeningen Pigernes Kvarter og Nordhusene inviterede til julehygge i beboelsesområdet Pigernes Kvarter i Give. Privatfoto

- Revision
- Årsregnskab
- Bogføring
- Skat
- Budgetter
- Juridisk assistance:
  - Selskabsstiftelse
  - Ægtepagt
  - Bodeling
  - Testamente
  - Fremtidsfuldmagter
- Rådgivningsydelser

ERHVERV · PRIVAT · LANDBRUG

REVISIONSFIRMAET
ERLING LUND

REGISTRERET REVISOR
Hanne Lund, Cand. Jur.

Vestergade 23 · 7323 Give
Telefon 7573 5422
E-mail: erling@revisorlund.dk

Har ruden fået stenslag?

Ofte kan stenslag repareres uden, at hele ruden skal skiftes

Et stenslag eller en revne i ruden behøver ikke at betyde udskiftning af hele ruden. Oftest kan et stenslag eller en revne repareres, så de bliver næsten usynlige. Det er vigtigt, at stenslaget plastres til, så snart skaden er sket for at undgå urenheder. Kom ind til os og få et stenslagsplaster og lad os kigge på skaden.

Finn´s Autoværksted A/S
Håndværkervej 1, Givskud
7323 Give
Tlf.: 7573 0255
finnsauto.dk

FINN´s AUTOVÆRKSTED A/S
AutoMester E+ Givskud

KØR SELV-FERIE

VORES LokalAvis

SCAN KODEN OG SE FLERE REJSETILBUD

Som læser af VORES LokalAvis får du disse specielle læsertilbud på kør selv-ferie.
Oplys rejsekoden **"VORESLOKALAVIS"** ved bestilling – så får du automatisk rabatprisen.

3 nætter fra 2.199,-

Herregårdsferie i Sverige

Aspenäs Herrgård i Lerum, Västra Götaland
Velkommen til en romantisk miniferie på Aspenäs Herrgård, der byder på klassisk, svensk herregårdsmiljø i træ og eventyrlige naturrammer – kun 20 minutters kørsel øst for Göteborg. På den gamle herregård er der lige smukt at opholde sig på alle tider af året, og når solen glitrer i søens klare vand, giver det genskin i den lyse restaurant, hvor I begynder feriedagen over en skøn morgenbuffet. Her vanker lutter idyl og naturskønne omgivelser, som I blandt andet kan udnytte til dejlige vandreture.

Ankomst mandag-fredag 14.1.-17.12.2025.

Børnerabat (ved 2 voksne)
1 barn 0-3 år gratis. 1 barn 4-14 år 10 % rabat.

Pris pr. pers. i dbl. værelse

1.399,-

Pris uden rejsekode ~~1.549,-~~
Pristillæg 30.4.-12.7.
og 12.8.-30.11.: 200,-
13.7.-11.8.: 400,-

- **2 overnatninger**
- **2 x morgenbuffet**
- **1 x 2-retters middag**
- **1 x 3-retters middag**
- **2 x eftermiddagskaffe "to go"**
- **Velkomstkurv med frugt**

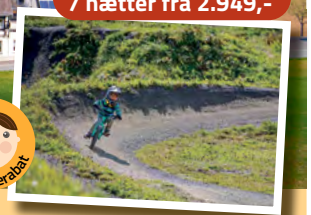

2 nætter fra 999,-
7 nætter fra 2.949,-

God børnerabat

Aktiv familieferie i Sauerland

Landgasthof Wüllner ★★★ i Sauerland, Midttyskland
Se frem til en ferie med frisk luft, smukke udsigter og aktiviteter for store og små. I er landet i den smukke region Sauerland – en rolig beliggenhed med kuperet landskab, bindingsværksbyer, disede bjergtinder og klare søer – og så har ferieregionen et væld af historiske seværdigheder foruden et af de mest varierede aktivitetsudbud i Tyskland. På jeres ferie får I hjemme i den idylliske landsby Altenfeld, blot 14 km fra centrum af den traditionelle og livlige skisportsby Winterberg, der uden for vintersæsonen er et oplagt udgangspunkt for vandreture, cykeludflugter og oplevelser i området.

Børnerabat (ved 2 voksne)
2 børn 0-10 år gratis. 2 børn 11-14 år ½ pris. Maks. 2 børn pr. vær.

Ankomst søndag t.o.m. 14.12.2025.

Kurafgift EUR 1,75 pr. person (fra 16 år) pr. døgn.

Pris pr. pers. i dbl. værelse

2.249,-

Pris uden rejsekode ~~2.549,-~~

- **5 overnatninger**
- **5 x morgenbuffet**
- **5 x 3-retters middag/buffet efter kokkens valg**
- **Et værdibevis pr. vær. til drikkevarer (værdi EUR 20,-)**
- **Et frit spil bowling og minigolf på hotellet (værdi op til EUR 10,-)**
- **Oplevelseskortet Sauerland-Card med rabatter og fordele til aktiviteter**

NYHED

Book tidligt-rabat
Prisen stiger med op til 700,-/pers. pr. 1.5.2025

Vandring i Alperne

TUI BLUE Schladming ★★★ i Steiermark, Østrig
Det topmoderne hotel ligger centralt i byen Schladming og direkte ved Planai-bjerget, hvilket gør stedet helt ideelt for aktive oplevelser for par og familier. I bor kun 150 m fra bjergbanen, som fører jer helt til bjergets top og giver utrolige udsigter over jeres ferieområde. Vandre- og cykelstierne starter direkte uden for hotellet, og når feriedagene ikke fyldes op med aktive fornøjelser, indbyder jeres hotel til afslappende stunder for krop og sjæl i den moderne SkySauna med wellnessforkælelse.

Valgfri ankomst 16.5.-28.10.2025.

Børnerabat (ved 2 voksne)
1 barn 0-3 år gratis. 3 børn 4-14 år ½ pris.
Turistskat EUR 2,50 pr. person over 15 år pr. døgn

2 nætter fra 1.549,-
3 nætter fra 2.349,-
7 nætter fra 5.399,-

Pris pr. pers. i dbl. værelse fra

3.849,-

Pris uden rejsekode ~~4.149,-~~
Pristillæg 1.7.-19.9.: 650,-
25.5.-30.6. og 20.9.-3.10.: 200,-

- **5 overnatninger**
- **5 x morgenbuffet med kaffespecialiteter**
- **5 x 5-retters middag fra buffet**
- **Badekåbe og -tøfler på værelset**
- **Fri adgang til wellnessafdeling med saunaer og dampbad**
- **Turistkort med bl.a. fri transport med bjergbaner, vandrebusser, udendørs eventyrbad m.m.**

3 nætter 2.249,-
7 nætter 4.549,-

I hjertet af Alsace

The Originals Boutique Hotel La Ferme du Pape ★★★ i Eguisheim, Frankrig
Jeres alsaciske feriebase har en helt unik beliggenhed kun 11 km fra den berømte vinrute og lige uden for bymuren i den gamle middelalderby Equisheim, som er omgivet af vinmarker, så langt øjet rækker. I bor da også lige midt i en guldregn af vinproducenter, og med den store, traditionelle vingård Wolfberger som nabo starter det liflige eventyr lige uden for døren. Også jeres hotel er en tidligere vingård, hvor I indkvarteres i værelser rundt i de forskellige bygninger, der engang var rammerne om en travl produktion. I bymidten troner Eguisheim Slot, som er pave St. Leo IX's fødested, og hvor I i dag kan besøge et særligt kapel.

Valgfri ankomst 13.3.-9.11.2025.

Pris pr. pers. i dbl. værelse

3.749,-

Normalpris ~~4.049,-~~

- **5 overnatninger**
- **5 x morgenbuffet**
- **4 x 3-retters middag**
- **1 x 3-retters gastromenu**
- **1 flaske Alsacevin**
- **Værelse med aircondition**

Børnerabat (ved 2 voksne)
1 barn 0-3 år gratis.
2 børn 4-14 år ½ pris.
Turistskat EUR 1,20 pr. person pr. døgn.

Bestil nu på www.happydays.nu eller ring 70 20 34 48

Telefonen er åben hverdage kl. 9-17.
Afbestillingsforsikring kan tilkøbes. Ekspeditionsgebyr 99,-.
Forbehold for tryk- og prisfejl samt udsolgt.

Rejsekode: VORESLOKALAVIS

Teknisk arrangør: Happydays

Rekordsalg og optimisme:

RealMæglerne i Give afslutter 2024 med succes

Det er med smil på læben og en følelse af stolthed, at Maiken Nørtoft, indehaver af RealMæglerne Maiken Nørtoft i Give, sammen med sit dedikerede team afslutter året 2024. Teamet, der består af Maiken, Joan, Jeanette, Kristoffer og Lene, har opnået en milepæl: Det bedste salgsår siden Maiken åbnede butikken i april 2009.

Af Jim Hoff
– jimhoff@voreslokalavis.dk

- Det var med en ikke ubetydelig spænding, vi gik ind i 2024. De seneste år, 2022 og 2023, havde været udfordrende for boligmarkedet med rentestigninger, inflation og høje gas- og elpriser, fortæller Maiken Nørtoft.

- Men i år har vi oplevet et markant skifte. Køberne har fået mere økonomisk overskud, og der er kommet en stabilitet på både renter og inflation, hvilket har skabt tryghed og aktivitet på markedet.

Et stærkt team på boligmarkedet i Give

En vigtig faktor i succesen er teamets stærke tilstedeværelse på det lokale marked. Ifølge salgsstatistikkerne på "Find Mægler" på Boligsiden.dk står RealMæglerne Maiken Nørtoft for de fleste handler i postnummer Give.

Stærke på landejendomme – og mere til

Teamet er også de stolte indehavere af titlen som den mæglerbutik i Vejle Kommune, der sælger flest lyst- og landejendomme.
- Vi sælger faktisk tre gange så mange lyst- og landejendomme som vores nærmeste konkurrent i hele kommunen," forklarer Maiken.
- Det er en niche. Vi har opbygget et solidt kundegrundlag inden for netop lyst-, skov- og landejendomme, hvilket skyldes vores indgående kendskab og interesse for netop denne type ejendomme.

Dækker mange boligtyper

Udover landejendomme, så dækker RealMæglerne i Give desuden bredt på andre boligtyper.
- Vi sælger og udlejer alt fra villaer, lejligheder og fritidshuse til liebhaverejendomme og erhvervsejendomme, tilføjer Maiken. Når det gælder erhvervsejendomme, strækker RealMæglerne sig over et større geografisk område og formidler alt fra boligudlejningsejendomme til lager- og kontorlokaler.
- Det brede spektrum af ejendomstyper, vi arbejder med, gør det muligt for os at hjælpe en mangfoldig gruppe af kunder – uanset om de søger en ny bolig, en investeringsejendom eller et erhvervslejemål, siger Maiken, der desuden tilføjer, at RealMæglerne i Give er en af de få ejendomsmæglerforretninger i Vejle Kommune, der markedsføringsmæssigt kan håndtere både private boliger og erhvervsejendomme.

Team RealMæglerne i Give kan se tilbage på et rigtig godt 2024 – det bedste salgsår siden Maiken Nørtoft åbnede butikken i 2009. Foto: Jim Hoff

Guldkøbere og diskret salg – en opskrift på succes

En stor del af RealMæglernes succes kan tilskrives deres omfattende køberkartotek. Når potentielle købere tilmelder sig køberkartoteket, bliver de kategoriseret som "guldkøbere" og får en særlig fordel i boligjagten.
-Alle vores guldkøbere modtager salgsopstillinger på nye, spændende ejendomme, som matcher deres ønsker, før de bliver officielt udbudt til salg, forklarer Maiken Nørtoft. - Det giver køberne en unik mulighed for at være først i køen.

Denne tilgang har givet markante resultater. Faktisk sælges cirka 15% af alle ejendomme via køberkartoteket som skuffesager. Kommende boligkøbere opfordres derfor af Maiken til at lade sig skrive op som guldkøber for at sikre, at man ikke går glip af de boliger, som matcher bedst.

Samtidig ser mange sælgere også fordelen ved denne løsning.
- Som sælger får man mulighed for at sælge sin bolig helt diskret, og ofte opnår man den optimale pris uden at skulle bruge penge på markedsføring. Det er en win-win-situation for begge parter, siger Maiken.

Åbne for kunder – også i julen

Som en travl mæglerforretning er kalenderen altid fyldt, men mellem jul og nytår holder butikken fysisk lukket. Det betyder dog ikke, at kunderne ikke kan få fat i dem.
- Telefonen og mailen er altid åben, og vi står klar til at hjælpe med både vurderinger og fremvisninger, hvis der er behov for det. Boligmarkedet holder nemlig aldrig helt fri – der er altid kunder, der skal have løst deres boligbehov, og det er det vi her for, siger Maiken.

Klar til 2025

Mens teamet tager en velfortjent juleferie på skift, ser Maiken allerede frem mod det nye år.
-Med den udvikling, vi har set i 2024, går vi ind i 2025 med optimisme. Vores mål er altid at gøre vores bedste for at hjælpe kunderne, og vi glæder os til at fortsætte med at skabe gode resultater i det kommende år.

RealMæglerne i Give har med deres dygtige team og stærke lokale engagement markeret sig som en stærk spiller på boligmarkedet. 2024 bliver husket som året, hvor de slog alle rekorder.

Østergaards Skov og Have solgt til Aagaard Maskiner & Udlejning

Mikkel Østergaard startede for en del år siden firmaet Østergaards Skov og Have som en lille forretning på samme beliggenhed lidt udenfor Ejstrupholm som hans andet firma Østergaards Auto. Nu har Mikkel Østergaard solgt Østergaard Skov og Have til Aagaard Maskiner og Udlejning for udelukkende at koncentrere sig om sit autoværksted.

Af Jim Hoff
– jimhoff@voreslokalavis.dk

ERHVERV: Både Østergaards Skov og Have, samt Østergaards Auto har igennem årene vækstet meget og her i 2024 vandt Østergaards Skov og Have titlen som Årets STIGA Forhandler 2024 indenfor kategorien vækst. Østergaards Skov og Have er blevet en langt større forretning end nogensinde forventet. Efter mange og lange overvejelser har Mikkel Østergaard derfor taget beslutningen om, at sælge den ene forretning - Østergaards Skov og Have.

-Både min kone, Pia og jeg selv, er utrolig glade for og beæret over den tillid og loyalitet, som vores kunder viser begge vores virksomheder, men med den rivende udvikling og fremtid, som værksteder og skadescenter oplever i disse år, samt den store vækst, som Østergaards Skov og Have oplever, så må jeg erkende at der ikke er tid nok til 2 større virksomheder, udtaler indehaver, Mikkel Østergaard og fortsætter:

-Jeg ønsker at koncentrere mig fuldt ud om både autoværkstedet, skadecenteret og ikke mindst vores bilsalg, som jeg desværre har været nødsaget til at nedprioritere her under højsæsonen indenfor skov- og havebranchen.

I kompetente hænder

Det har i salgsprocessen haft rigtig stor betydning for Mikkel Østergaard at finde en køber, hvor han føler, at han får hjulpet sine kunder godt videre, så ingen bliver overladt til egne frustrationer over havemaskinerne. Mikkel er derfor utrolig glad for, at netop Aagaard Maskiner & Udlejning lidt udenfor Brande, så en mulighed i at videreføre aktiviteterne fra Østergaards Skov og Have i deres egen forretning.

Mikkel føler virkelig, at kunderne dermed også fremover er i kompetente hænder og kunderne skal endda ikke køre ret meget længere end hidtil, for at få repareret og serviceret deres skov-, have- og parkmaskiner.

Erfaring og god rådgivning

Aagaard Maskiner & Udlejning har eksisteret siden 2008 og er grundlagt af Ida og Kristian Utoft. Med mange års erfaring indenfor både salg og service af have- og parkmaskiner, har Ida og Kristian altid gjort en dyd ud af at tilbyde den bedste rådgivning med kunden i fokus.

Forretningen er igennem årene blevet udvidet med en helt ny fysisk butik, en velfungerende webshop, samt nye og større værksteds- og lagerfaciliteter. I 2017 overtog Ida og Kristian med succes Sdr. omme liftudlejning, og derfor er det ikke nyt for dem at overtage en eksisterende forretning og skulle servicere deres kunder.
- Vi glæder os til at få nye mærker i butikken og på webshoppen – især STIGA's produkter, men også Ariens, Solo og Kwern og vi ser meget frem til at tage rigtig godt imod kunderne fra Mikkels forretning og vise dem vores butik og vores dygtige medarbejdere på værkstedet. Vi vil naturligvis stå til rådighed med servicering af alle mærker som tidligere har været solgt af Østergaards Skov og Have, udtaler Kristian Utoft, indehaver af Aagaard Maskiner & Udlejning.

Overdragelsen sker til årsskiftet og begge parter glædes over handlen og både Mikkel Østergaard og Kristian Utoft håber at mange af Østergaards Skov og Haves kunder fremadrettet vil benytte Aagaard Maskiner & Udlejning, hvad enten det drejer sig om et godt tilbud på nye maskiner eller reparationer på værkstedet.

Mikkel Østergaard har solgt Østergaard Skov og Have til Ida og Kristian Aagaard Maskiner og Udlejning. Privatfoto

Ønsk dine kunder
en glædelig jul
Et godt nytår

i Vores LokalAvis, som udkommer
LØRDAG DEN 21. DECEMBER.

Der er en stor fælles overskrift på siderne:
"Vi ønsker alle en glædelig jul samt et godt nytår"
Pris for logo incl. farver KUN kr. 375,- ex. moms
Format: b. 86 x h. 50 mm
Kontakt: Søren Grunnet | tlf 2346 6821 | sg@voreslokalavis.dk
Deadline for materiale senest fredag d. 13. december.

VORES LokalAvis

DECEMBER 2024

Fra den 1.–24 dec. Har vi udtrækning af pakke kalender

15. Jule guf og jule småkager hele dagen
22. Vi laver risengrød kl. 14.00
24. Vi har åben til kl. 16.00 og igen efter kl. 21.00. Tania holder jul her så tilmelding kan ske ved hende
25. Vi holder åben til kl. 05.00
27. "LILLE" Billiard Turnering med max 16 pladser. Vi starter kl. 10.00 – Tarteletter kl. 12.00 og præmier kun Øl kort Pris 75,-
30. Poker Turnering kl. 12.00. Pris 50,-
31. Vi har åben til kl. 16.00

Bodega Dragonen

Give Open Air

DANMARKS BEDSTE HOVEDSPONSORER

vestjysk BANK

Super Brugsen Give

DANMARKS HYGGELIGSTE JULEGAVE

BIRTHE KJÆR AND FEEL GOOD BAND

MARTIN KANSTRUP

FAUSTIX

MIDT OM NATTEN

POUL KREBS

JIMILIAN

JULI 2025

499 KR.

Gratis for børn under 12 år ifølge med en voksen.
Billetter kan købes i SuperBrugsen i Give eller på ticketmaster.dk.
Ticketmaster tillægger et gebyr pr. billet.

ticketmaster® billetnet · Danmark

GIVEOPENAIR.DK · FACEBOOK.COM/GIVEOPENAIR

VEJLE KOMMUNE

Webtimisten GLADE WEBLØSNINGER

Lokale nyheder læses på VORES LokalAvis

14 kasser af Høj:
Give *back in business* med storsejr på Nordfyn

Efter blamagen på hjemmebane mod Otterup, stod der genoprejsning på plakaten, da Give HKS håndboldbus drog mod Nordfyn torsdag aften med klubbens 2. divisionshold, hvor modstanderen var krise- og konfliktramte SUS Nyborg. En storsejr på 44-27 bragte smilene tilbage i Givelejren efter især en forrygende 2. halvleg.

Af Jim Hoff
– jimhoff@voreslokalavis.dk

DIVISIONSHÅNDBOLD: Inden vi kommer til selve kampen mellem SUS Nyborg og Give HK i 2. division, skal vi have varedeklareret situationen op til kampen. SUS Nyborg er en sammensmeltning mellem Nyborg Håndbold og SUS Håndbold, men denne konstellation er over den seneste måneds tid gået op i limningen, og det er nu meldt ud, at de to klubber stopper samarbejdet efter 2024-25.
Det har kostet på spillersiden hos 2. divisionsholdet, der til aftenens kamp mod Give stillede med et 3. divisionsmandskab tilsat et par tidligere rutinerede 1. holdsspillere for at kunne stille fuldtalligt op.

To 'sårede' klubber i ilden

Omvendt mødte Give også op med et stor sten i håndboldskoen efter det markante 9-målsnederlag på hjemmebane til Otterup i forgangne spillerunde. Så det var to 'sårede' klubber der denne aften mødte op til dyst i Nyborghallerne denne sidste torsdag i november.

-Vi kommer fint fra start og fører med 9-5 og 10-6 midt i halvlegen, men så bliver vi for komfortable og spillede for langsomt Vi pressede ikke SYS Nyborg godt nok i forsvaret. Vi taber en 6-8 mand-dueller, og det koster mod et hold, der kan trække på et par rutinerede tidligere 1. holdsspillere, som ikke har glemt at spille håndbold. Derudover brænder vi en række store chancer, konstaterer cheftræner Erik Flak.

Stram lige op, tak!

Holdene går til pause med 18-16 føring til Give, hvor keeper Jakob Skov leverede en hel del fine redninger.
-I pausen er temaet " nu skal vi f.... stramme op", for at sige det på godt dansk. Mere fokus, mere tempo og meget bedre opdæ kning, tak! Og sådan blev det. Spillerne havde meget bedre fokus, og der blev dækket godt op. I midterforsvaret fil Rasmus Secher, Emil Pil og Simon Søgård godt fat, faktisk en supergod kamp af Rasmus Secher, der styrede det hele med stort overblik og som da også blev kåret til vores Man of the Match, fortæller Erik Flak, der også noterede sig en kanonindsats af Mads Høj, der scorede 14 mål, heraf de 10 i 2. halvleg.

Mads Høj havde taget det skarpe skyts med, da Give Hk besejrede SUS Nyborg, det blev til 14 mål fra den stærke skytte. Foto: Jim Hoff

Overbevisende 2. halvleg

Den koncentrerede indsats og det konsekvente forsvarsarbejde udløste en lang række kontramuligheder, som et nu effektivt Givemandskab udnyttede knivskarpt.
- Vi lukker SUS Nyborg helt ned i 2. halvleg, vores angreb er længere, og det var tydeligt, at gutterne var indstillede på, at pletten fra den sidste kamp mod Otterup skulle vaske godt og grundigt væk. Og en kamp som denne her, den må vi bare ikke tabe – og det er også en kamp, som vi skal vinde overbevisende, så vi kan få smilene tilbage. Og sådan blev det. Vi kommer alt i alt her fra Nyborg på en god måde og får scoret en hel masse mål, og det er også godt for selvtilliden, pointerer Givetræneren.

Med sejren rykkede Give HK op på 2. pladsen i rækken, og rækkens nr. 1, Fredericia Håndboldklub, er netop Gives næste modstander den 7. december hjemme i Vestjysk Bank Arena. En seriøs vigtig kamp!

Mål for Give: Mads Høj 14, Adam Hansen 7, Esben Panduro 6, Jonas Bilberg 4, Mikkel Molbech 4, Emil Pil 3, Simon Søgård 3, Hjalte Bromerholm 3 og Rasmus Secher 2.

Privat undervisning

ServiceKompagniet søger en person, som kan tilbyde privat undervisning i dansk til vores unge thailandske kollega, som taler og forstår dansk på et begrænset/rimeligt niveau, men som meget gerne vil blive meget bedre til at kommunikerer.

Opgaven består i, at tale det danske sprog, læse/skrive, lave opgaver, læse teori til kørekort.

1 x ugentligt i Give af en varighed på 1,50 til 2 timer pr. gang. Gerne onsdage i tidsrummet mellem 9:00 og 18:00 hvis muligt. Opstart medio januar 2025.

Om du er pensioneret lærer, studerende eller blot én som gerne vil lære fra dig og har tålmodigheden, så tag kontakt til JK på 70262686 eller via mail jk@service-kompagniet.dk

ServiceKompagniet • Ryttervangen 1 • 7323 Give

www.bjarnemadsen.dk
booking@bjarnemadsen.dk
Tlf. 7573 1199

Salon M/K ønsker alle kunder en glædelig jul samt et godt nytår!
Tak for året der snart er gået og på gensyn i 2025.
Husk at salonen har julelukket fra d. 21/12-2024–01/01-2025 (begge dage incl.)
Salon M/K v/ Birthe Roskvist
Vejlevej 62, Givskud
Tlf. 7573 0344
Salon M/K

Ændrede udgivelser & deadlines jul & nytår uge 52 & 1

Vores lokalAvis har ændrede deadline & udgivelser i forbindelse med jul & nytår

Udg. uge:	Bestilling af annonce & annoncer til produktion:	Deadline, færdigt materiale:	Hvornår er avisen online:	Fysisk v/ pickup steder:
52	Onsdag d. 18/12 kl. 08.00	Torsdag d. 19/12 kl. 08.00	Lørdag d. 21/12 kl 08.00	Lørdag d. 21/12 kl. 11.00
1	Torsdag d. 19/12 kl. 08.00	Fredag d. 20/12 kl. 08.00	Fredag d. 27/12 kl. 08.00	Fredag d. 27/12 kl. 11.00

Vores LokalAvis ønsker alle en glædelig jul samt et godt nytår!

VORES LokalAvis

Ny pris

Give

Nygade 14, Thyregod

Villa

Denne rummelige villa på 150 kvm byder på tre lyse værelser, en stor garage og en skøn, privat have, hvor I kan indrette jer helt efter jeres behov. Huset har en veldisponeret planløsning med funktionelle detaljer som et lyst bryggers med egen indgang og vaskefaciliteter. Med sin beliggenhed i et roligt kvarter i Give, er I tæt på indkøb, skole og daginstitutioner, hvilket gør hverdagen nem og praktisk. Her får I en bolig med masser af muligheder og plads til at nyde både inde- og udelivet.

Kontant:	**1.245.000**		
Ejerudgift pr. md.:	**1.625**		
Udbetaling:	65.000		
Brt./Nt. ekskl. ejerudg.:	6.798/5.583		
Bolig m²:	**150**	Grund m²:	**402**
Stue/Vær.:	**1/4**	Udhus:	**48**
Byggeår:	**1914**		
Sag:	**0670000810**	Energi	**D**

Nedlagt landbrug med mulighed for dyrehold

Give

Birkebækvej 28, Skolding

Lystejendom

Denne ejendom ligger i et flot naturområde med kort afstand til både Givskud og Give. Her venter et herligt hjem med plads til familien, og hvor roen er i absolut fokus. I får masser af plads til forskellige hobbyer, og der er endda også mulighed for at sætte sit eget præg på stedet. Stuehuset har blandt andet fået skiftet tag. I bosætter jer i meget smukke omgivelser tæt på Givskud, som er en hyggelig by med en god skole og Givskud Zoo.

Kontant:	**1.595.000**		
Ejerudgift pr. md.:	**2.941**		
Udbetaling:	80.000		
Brt./Nt. ekskl. ejerudg.:	8.964/7.291		
Bolig m²:	**164**	Grund m²:	**62.742**
Stue/Vær.:	**1/4**		
Byggeår:	**1858/70**		
Sag:	**0670000691**	Energi	**E**

Rummelig villa med skøn have og moderne indretning

Gadbjerg

Tøsby Mosevej 3, Tøsby

Villa

På Tøsby Mosevej 3 finder I denne rummelige villa med fire værelser, to badeværelser og et lyst køkken-alrum, der fører videre til en indbydende terrasse. Boligen er gennemført med en rød tråd i materialevalget, hvor køkken, badeværelser og bryggers har samme stilrene fronter. Udenfor venter en velholdt have med flere hyggelige kroge og god plads til leg og afslapning. Derudover er der en praktisk carport samt et skur, og området byder på kort afstand til både indkøb, skoler og daginstitutioner.

Kontant:	**2.695.000**		
Ejerudgift pr. md.:	**1.185**		
Udbetaling:	135.000		
Brt./Nt. ekskl. ejerudg.:	15.057/12.250		
Bolig m²:	**161**	Grund m²:	**4.226**
Stue/Vær.:	**1/4**	Carport:	**32**
Byggeår:	**2008**		
Sag:	**0670000776**	Energi	**C**

Solgt

Give

Nørrevænget 1, Givskud

Villa

Denne villa ligger på en dejlig grund med en stor have i udkanten af Givskud. Indenfor venter en god planløsning med tre værelser, et alrum med køkken, udestue og stue foruden et badeværelse og et bryggers. Hertil kommer en kælder og en garage med disponibelt rum. Det er desuden muligt at drive erhverv indenfor de områder, lokalplanen tillader. I bosætter jer i et roligt område tæt på skole, købmanden og Givskud Zoo, der praktisk talt ligger lige i baghaven.

Bolig m²:	**146**	Grund m²:	**1.627**
Stue/Vær.:	**1/3**	Kælder:	**36**
Byggeår:	**1976/80**		
Sag:	**0670000762**	Energi	**D**

Nyheder på vej

* **Indflytningsklar etplansvilla i Farre**
* **Håndværkerprojekt i Give**
* **Moderne ejendom i Give**
* **Centralt beliggende villa i Givskud**

danbolig Give
Ejendomsmægler MDE

Torvegade 7 · 7323 Give
Tlf. 75 73 99 00 · CVR. 32673449
danbolig.dk · give@danbolig.dk
danbolig Give · danbolig Give

danbolig
SAMARBEJDER MED NORDEA

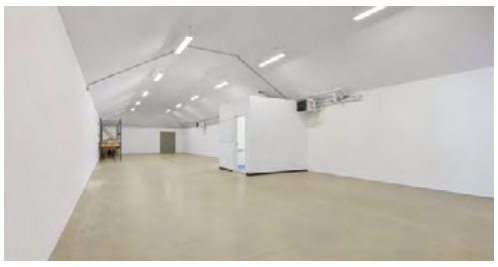

Hjortsballe
Ryttervangen 5

Sagsnr. 904-5450

Erhvervslokaler til udlejning - Kontor, lager og logistik!

Erhvervslokaler til udlejning med kontorplads, lager og dobbelt garage. Velbeliggende erhvervslejemål med stort udviklingspotentiale. Velholdte og lyse lokaler i erhvervsejendommen på Ryttervangen i Give. Et lejemål ud af tre, søger nye lejere, til snarlig indflytning. Der er fælles parkering og indkørsel til hele ejendommen. De ledige lokaler er lejemål 2, som rummer mødelokale/ kontor, åbne og rummelige lagerfaciliteter og faciliteter til personale, frokostrum, bad, wc mv. Lagerbygningerne har port og god loftshøjde i lagerafsnittene.

Årlig leje	**139.350**
Årlig leje kr. pr. m²	**349,25**
Årlig driftsudgift kr.	**0**
Depositum	**39.788**
Forudbetalt leje	**0**
Ejd.type	**Udlejning**
Etageareal m²	**399**
Grund m²	**4.868**
Energimærke	**C**

Kollemorten
Hærvejen 283

Sagsnr. 501-5393

Godt hus med stor garage

En rolig, ugeneret beliggenhed og tilbagetrukket bolig. Mindre men praktisk indrettet hus. Ude er en stor dobbelt garage med værsktedsplads, samt stor en og hyggelig have.

Pris kr.	**645.000**
Udbetaling kr.	**35.000**
Brutto/netto kr. ex. ejerudg.	**3.627/2.949**
Ejerudg. pr. md.	**1.112**
Ejd.type	**Villa**
Grund m²	**1.423**
Bolig m²	**92**
Værelser	**3**
Energimærke	**D**

Vesterlund
Skovbrynet 13

Sagsnr. 501-5223

Charmerende sommerhus på stor grund

Beliggende på en rigtig god og vestvendte grund. Huset er løbende opdateret og renoveret med nyt tag og køkken.Huset har 3 soverum med plads til 6 sovepladser.

Pris kr.	**945.000**
Udbetaling kr.	**50.000**
Brutto/netto kr. ex. ejerudg.	**5.405/4.382**
Ejerudg. pr. md.	**1.045**
Ejd.type	**Fritidshus**
Grund m²	**1.122**
Bolig m²	**79**
Værelser	**4**
Opført	**1981**

Givskud
Regulusparken 7

Sagsnr. 501-5314

Skønt hus i naturskønne Givskud

Pæn og indflyningsklar 1-plans villa. Indrettet med køkken/ alrum, stue og udestue, samt 3 gode værelser og et stort badeværelse. Simpel indhegnet have med få bede.

Pris kr.	**1.495.000**
Udbetaling kr.	**75.000**
Brutto/netto kr. ex. ejerudg.	**8.352/6.795**
Ejerudg. pr. md.	**1.577**
Ejd.type	**Villa**
Grund m²	**830**
Bolig m²	**126**
Værelser	**4**
Energimærke	**C**

Give
Ringparken 21

Sagsnr. 501-5080

Yderset velholdt villa med rigtig fint haveanlæg

Pæn og velholdt villa, der ligger i et dejligt og roligt kvarter for enden af lukket vendeplads. Her er kort afstand til både skole, daginstitutioner og grønne fællesområder med plads til leg og boldspil. Huset fået nyt betontagstenstag i 2011 og husets ydre er utrolig velholdt inkl. den muret garage. En skøn og velholdt forhave samt dejlig og velanlagt have med stor terrasse og gårhave. Huset er godt indrettet, fordelt på tre værelser, badeværelse og gæstetoilet. En stor lyse vinkelstue og et godt og yderst velholdt køkken med spiseplads.

Pris kr.	**1.495.000**
Udbetaling kr.	**75.000**
Brutto/netto kr. ex. ejerudg.	**8.367/6.807**
Ejerudg. pr. md.	**1.741**
Ejd.type	**Villa**
Grund m²	**881**
Bolig m²	**140**
Værelser	**4**
Energimærke	**C**

Riis
Vejlevej 154

Sagsnr. 501-5235

Ejendom med stor og privat grund, tæt på Givskud

Hyggelig ejedom med frodigt haveanlæg og omgivet af marker. Rummeligt hus med god plads til den store familie, med to stuer og 4 værelser.

Pris kr.	**1.195.000**
Udbetaling kr.	**60.000**
Brutto/netto kr. ex. ejerudg.	**6.702/5.452**
Ejerudg. pr. md.	**1.844**
Ejd.type	**Villa**
Grund m²	**4.025**
Bolig/kælder m²	**203/4**
Værelser	**7**
Energimærke	**F**

REAL

RealMæglerne Maiken Nørtoft ApS

tlf. 70 23 22 80 - 7323@mailreal.dk - www.realmaeglerne.dk/nørtoft

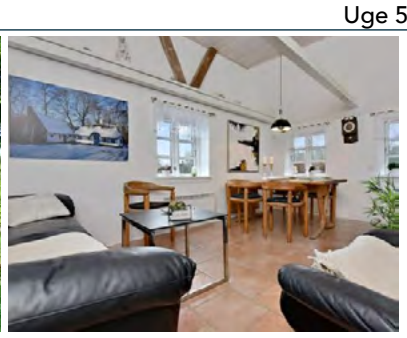

Give
Grønborgvej 21

Sagsnr. 501-4072

Bud ønskes!

Hyggeligt sommerhus beliggende ugeneret i grønne omgivelser, samt tæt på Give. Indrettet i landligstil og med flere opholdsrum. Rigtig god udlejning på huset.

Pris kr.	**1.095.000**	Ejd.type	**Fritidshus**
Udbetaling kr.	**55.000**	Grund m²	**2.841**
Brutto/netto kr.		Bolig m²	**123**
ex. ejerudg.	**6.272/5.084**	Værelser	**4**
Ejerudg. pr. md.	**1.800**	Opført/ombygget	**1852/2006**

Vonge
Bygade 16

Sagsnr. 501-5146

Stor familievilla i Vonge med kort afstand til Tørring

En ejendom hvor der er god plads både inde og ude. En stor grund med udsigt over markene og inde får du et hus med bl.a. hele 5 værelser, 2 badværelser og en stor lys stue.

Pris kr.	**1.295.000**	Ejd.type	**Villa**
Udbetaling kr.	**65.000**	Grund m²	**1.546**
Brutto/netto kr.		Bolig m²	**220**
ex. ejerudg.	**7.259/5.905**	Værelser	**6**
Ejerudg. pr. md.	**1.843**	Energimærke	**D**

Øgelund
Øgelundvej 83

Sagsnr. 501-5228

Landbrugsejendom under udstykning

Landejendom under udstykning, med 2 eller 14 ha jord, efter hvad køber ønsker. Prisen tager udgangspunkt i ejendommen med 2 ha. Stuehus er påbegyndt modernisering med efterisolering, nye vinduer og ettablering af gulvvarme, samt udskift af gulve, vægge og lofter. Gode udhusbygninger med gammel stald og maskinhus.

Pris kr.	**1.795.000**	Ejd.type	**Boliglandbrug**
Udbetaling kr.	**90.000**	Grund m²	**20.000**
Brutto/netto kr.		Bolig m²	**156**
ex. ejerudg.	**10.026/8.157**	Værelser	**5**
Ejerudg. pr. md.	**1.577**	Energimærke	**E**

Guldkøber® søger

Moderne villa beliggende i Give by søges. Min. 170 m2 og 4 værelser.

Guldkøber ID: E58F87
Max pris: 5.000.000 kr.

REAL

Guldkøber® søger

Hus i ét plan med dobbelt carport. Det skal være et indflytningsklart hus, som der ikke skal laves ret meget ved. Beliggende i Give by.

Guldkøber ID: 3A391F
Max pris: 2.500.000 kr.

REAL

Farre
Loftlund Tværvej 7

Sagsnr. 501-5129

Drømmer du om at bygge nyt på landet?

Velkommen til denne skov-/jagtejendom, med et areal på 9,1 ha., omgivet af fredskov og to søer. Dejlig privat beliggenhed, med kun 3 km til Give. En unik mulighed for opførelse af drømme bolig i egen privat skov. Ejendommen erhverves med henblik på nedrivning og så er der bopælspligt.

Pris kr.	**895.000**	Ejd.type	**Boliglandbrug**
Udbetaling kr.	**45.000**	Grund m²	**91.668**
Brutto/netto kr.		Bolig m²	**78**
ex. ejerudg.	**5.042/4.101**	Værelser	**5**
Ejerudg. pr. md.	**1.644**	Opført/ombygget	**1877/1975**

Thyregod
Skovlunden 103

Sagsnr. 501-5291

Velholdt villa med masser af charme

Solgt
lignende søges

Ejd.type	**Villa**
Grund m²	**900**
Bolig m²	**112**
Værelser	**4**
Energimærke	**C**

Ullerup
Ullerupvej 10

Sagsnr. 501-5226

Skøn natur- og jagtejendom

Solgt
på 1. fremvisning
lignende søges

Ejd.type	**Boliglandbrug**
Grund m²	**563.959**
Bolig m²	**153**
Værelser	**5**
Energimærke	**D**

Give
Frederiksberggade 51A

Sagsnr. 501-5350

Lille andelsbolig nær midtbyen

Solgt
lignende søges

Ejd.type	**Andelsbolig**
Grund m²	**430**
Bolig m²	**65**
Værelser	**3**
Energimærke	**B**

REAL

RealMæglerne Maiken Nørtoft ApS
tlf. 70 23 22 80 - 7323@mailreal.dk - www.realmaeglerne.dk/nørtoft

Årets bedste Juletilbud

Vi ønsker **Glædelig Jul** med **ekstra gode møbeltilbud**

Spar **30%** På alle Scandi stole i stof og læder

Før ~~9.999,-~~

Nu **6.999,-**

Scandi stol og skammel i stof
Flot stol med læne-/liggefunktion fra norske IMG. Fås i flere farver i stof og læder. Som vist i Stella stof. Sætpris Vejl. udsalg. 9.999,- Spar 3.000,- **Nu 6.999,-**

IMG COMFORT

Top·line®

Spar **40%** på Julie sofaer i stof eller læder

Før ~~30.570,-~~

Sætpris Flere farver

Nu **18.342,-**

Julie Klassisk tremmesofa - 3+2 pers.
Med sine buede armlæn fremstår Julie elegant og organisk på samme tid. Julie fås i flere varianter af eg og bøg samt i mange stof- og læderfarver. Som vist i ubehandlet bøg monteret med Sweet stof, som fås i flere farver. 3 pers. L 196 cm. Vejl. udsalg. 16.380,- 2 pers. L 143 cm. Vejl. udsalg. 14.190,- Spar 12.228,- **Sætpris Nu 18.342,-**
Maria lænestol i sæbebehandlet bøg, monteret m. slidstærkt Sweet stof, som fås i flere farver. Vejl. udsalg. 11.850,-, Spar 4.740,- **Nu 7.110,-**

Spar **26%** Bord + 4 stole

Før ~~18.995,-~~

Nu **13.999,-**

Esther spisebord i eg m. 4 stole
Flot rundt spisebord i, hvidolieret eg med stone-laminat på toppen. Ø 115 cm. H 74 cm. Bordet kan øges med op til 2 tillægsplader til L 215 x B 115 cm. Ekskl. tillægsplader. Vejl. udsalg. 8.999,- Esther stol i eg med ægte sort læder på sædet. Vejl. udsalg. 2.499,- Ved køb af bord + 4 stole. Spar 4.996,-. **Nu 13.999,-**

OPUS Overskud til mere.

Danskproducerede senge siden 1939

Spar **50%** på Opus Home senge

DANSK HÅNDVÆRK

Se **flere farver** på hjemmehos.dk

Før ~~23.996,-~~

Nu **11.998,-**

OPUS Home Kontinentalseng 180 x 200 cm.
En Home seng giver skøn komfort med 7-zonet fjederindlæg og highpocket fjedre. Inkl. topmadras med 50 mm Latex, viscoelastisk skum eller eller 65 mm Ergo+ skum, og aftageligt, vaskbart betræk. Inkl. ben. Ekskl. gavl. Vejl. Udsalg. 23.996,-. Spar 11.998,-. **Nu 11.998,-**
Curve gavl 180 cm. Laveste pris 2.499,-

OPUS Overskud til mere.

Danskproducerede senge siden 1939

Spar **53%**

Før ~~52.660,-~~

Nu **24.998,-**

DANSK HÅNDVÆRK

OPUS Comfort box-elevationsseng 180 x 200 cm
Kvalitets box-elevationsseng med zone-inddelte fjedre og Flex+ skum, elevationsbunde med kraftige motorer. Inkl. topmadras m. 40 mm latex med aftageligt, vaskbart betræk. Vælg mellem 5 skønne farver i slidstærkt møbelstof. 180 x 200 cm. Ekskl. gavl, inkl. træ- eller stålben. Vejl. udsalg. 52.660,- Spar 27.662,- **Nu 24.998,-**
Square gavl til 180 cm seng. Vores laveste pris. **3.999,-.**

Tilbud gælder fra 1. december t.o.m. 31. december 2024. Der tages forbehold for svigtende leverancer, afgiftsforhøjelser, trykfejl samt udsolgte varer.

MØD OS PÅ VORES WEBSHOP www.givemoebler.dk

HJEMME HOS | GIVE MØBLER

Hjortsvangen 2, 7323 Give · Tlf. 22 55 53 01

VI HAR 600 KVM. MED MØBLER DU KAN **FÅ I DAG**

ÅBNINGSTIDER:
Mandag - Fredag kl. 10 - 17
Lørdag kl. 10 - 13
Søndage og helligdage lukket